



WHERE DAMS MAKE THE DIFFERENCE!

BULLEN

APRIL
2026



Zuchtwert Highlights April 2026

Die April Zuchtwertschätzung brachte wieder einige Änderungen mit sich. Es fanden nicht nur in Kanada & Italien die jährlichen Basisanpassungen statt, auch wurde in Kanada & in den USA die jeweilige Gewichtung für Fett & Eiweiß zu Gunsten von Eiweiß geändert, wodurch nun in beiden Ländern Bullen mit höheren Eiweißwerten tendenziell profitieren. Unser genomisches Angebot können wir auch diese Zuchtwertschätzung um mehrere hochwertige Bullen, wie u.a. **Louis**, **Lynx**, **Punisher**, **Diesel**, **Alessandro RDC** & **Magic-P** erweitern.

Ein Bulle, der sich unbeeindruckt von den vielen Änderungen gibt & immer mehr Aufmerksamkeit auf sich zieht, ist sicherlich **Distefano**. Er platziert sich mit sehr soliden Werten (3651 LPI, +8 Conf.) auch in Kanada unter den besten geprüften Bullen & ist nach wie vor der kompletteste Bulle in der TOP 10 in Italien. Distefano gilt weltweit als echter Allrounder mit hoher Nutzungsdauer (123 RZN), hohen Inhaltsstoffen (+0,29% F & +0,16% E) & guten Gesundheitsmerkmalen. Er ist ein guter Befruchter & für Rinderbesamungen geeignet.



Distefano Tochter 2. Lakt. in Italien

Der Weltbulle **A2P2-PP** kann erneut seine Position in der TOP 100 LPI bestätigen & fügt seiner Karriere einen neuen Meilenstein hinzu. A2P2-PP war im Jahr 2025 einer der meistgenutzten Bullen Kanada's & registrierte die meisten weibliche Nachkommen.

Auch diese Zuchtwertschätzung dominiert das DairyGen-Bullenangebot die kanadische Conformation-Topliste. Nicht weniger als acht Bullen in der TOP 15 Conformation stammen aus dem DairyGen-Angebot. Der Delta-Lambda Sohn **Major** fügt sich mit seinen ersten melkenden Töchtern & +15 Conformation sofort in der Spitze der Topliste ein. Mit +15 Dairy Strength, +17 Körpertiefe & +11 Rib Structure (Wölbung & Offenheit) sind seine Stärken offensichtlich. Major kombiniert dies alles mit über 900 kg Milch & guter Eutergesundheit.

Auch die Bullen **Grinch-P** (+17), **A2P2-PP** (+15), **Detective** (+15), **Energy** (+15), **Loyall** (+14), **Driven** (+14) & **Limited-P** (+14) sind alle in der TOP 15 für Conformation vertreten.

Neu im Angebot

Mit Blondin **Louis** kommt ein sehr interessanter neuer Bulle ins Angebot. Er ist ein Johnboy-Sohn aus einer VG-86-2YR-CAN Destination Mutter, die aus keiner geringeren als Comestar Latine Perfect VG-89-3YR stammt. Louis kombiniert hohe 3838 GLPI mit 1.040 kg Milch & +14 Conformation. Beachtlich sind auch seine Zuchtwerte für Fundament mit +15 & Dairy Strength mit +10. Zudem verbessert er die Inhaltsstoffe. Von Louis werden mittelrahmige Kühe (+1 Größe) mit guter Robotereignung erwartet. Er zeigt normale Geburten & ist sowohl konventionell als auch w. gesext verfügbar.

Ein weiterer Neuzugang ist der Popnlock-Sohn Blondin NA **Diesel**, der über eine VG-88-3YR Dynasty-Tochter auf die bekannte Wisselview Lambda Delight EX-90 zurückgeht. Diesel kombiniert 1.223 kg Milch & gute Inhaltsstoffe mit +13 Conformation. Auch bietet er +10 Fundament und +10 Becken & verbessert zudem nachhaltig die Brustbreite (+9). Auch Diesel lässt eine gute Robotereignung erwarten. Diesel sollte bevorzugt auf Kühe zum Einsatz kommen & ist sowohl konventionell als auch w. gesext verfügbar.

Mit CAPJ Inseme **Punisher** kommt ein weiterer Popnlock-Sohn zum Angebot hinzu. Seine Mutter ist eine VG-85-FR VG-87-MS Tochter des Bullen Pellegrino, die aus der CAPJ Amarante EX-92 (v. Shottle) Familie stammt. Punisher kombiniert 3791 GLPI mit soliden +10 Conformation. Beachtlich sind seine Zuchtwerte für Gesundheits- & funktionelle Merkmale, wo er keinerlei Schwächen zeigt. Sein Linear weist gute Robotereigenschaften auf. Punisher ist für Rinderbesamungen geeignet & sowohl konventionell als auch w. gesext verfügbar.

Mit 3STAR MB **Alessandro RDC** bieten wir nun einen interessanten Shield RDC-Sohn mit viel Milch (+1844 kg) & starken Inhaltsstoffen (+186 kg CFP) sowie einem hohen GLPI (+3841). Alessandro RDC geht über eine Perfect Mutter auf die berühmte Kamps-Hollow Altitude EX-95-2E-USA zurück. Sein Linear lässt mittelrahmige Kühe mit sehr gutem Fundament (+10) & korrekten Becken erwarten. Alessandro RDC zeigt klare Robotereignung & ist sowohl konventionell als auch w. gesext verfügbar.

Und auch der neu hinzukommende Right Stuff-PP Sohn Blackavon Vec **Magic-P** kombiniert einen hohen 3807 GLPI mit solider Leistung & starken +15 Conformation. Beachtlich sind auch seine Zuchtwerte für Fundament mit +11, Becken +11 & Euter +11. Zudem verbessert er die Inhaltsstoffe. Magic-P lässt normale Geburten erwarten & ist sowohl konventionell als auch w. gesext verfügbar.

Abschließend erhalten wir mit Blondin **Lynx** einen neuen Spitzenbulle für Conformation, der in Kanada bereits sehr stark nachgefragt wird. Der Armour-Sohn kommt aus einer VG-86-2YR-CAN Destination Mutter, welche aus der Laurie Sheik Kuhfamilie stammt. Lynx bietet sagenhafte +18 Conformation, +15 Dairy Strength & +19 für Fundament. Er ist ausschließlich w. gesext verfügbar.

Das DairyGen-Team wünscht Ihnen nun viel Spaß beim Durchstöbern des neuen Katalogs. Weitere Informationen & auch weitere Bullen finden Sie auf unserer Homepage www.dairy-gen.com.

Natürlich stehen wir Ihnen jederzeit zur Verfügung & beraten Sie gerne telefonisch & vor Ort!

Ihr DairyGen Team

Oscar Rots

Inhalt

A2P2-PP.....	töchtergeprüft.....	35	Heartland.....	9	Rocket.....	15		
Above.....		3	Heatwave-Red P.....	22	Rufus-PP Red.....	21		
Alessandro RDC.....	NEU.....	8	Hope.....	6	Salary-PP RDC.....	23		
Alpha RDC.....	töchtergeprüft.....	32	Impact-P RDC.....	22	Salute.....	25		
Apollo-PP.....		17	Indro.....	töchtergeprüft.....	36	Sharpe.....	töchtergeprüft.....	37
Approved.....		14	Lavish.....		5	Stellar-PP RDC.....		21
Armour.....		25	Legacy.....		9	Superman RDC.....		24
Assane RDC.....		8	Level-P.....		20	Tactical-P.....		19
Avenger.....	töchtergeprüft.....	36	Liberty.....		28	Triton-PP.....		19
Barone Rosso.....	töchtergeprüft.....	37	Logic-PP.....		16	Wally.....		10
Blackout.....		5	Louder.....		6	Zinger-P.....		20
Caarma.....		10	Louis.....	NEU.....	7	Zippy.....		14
Cole.....		4	Lynx.....	NEU.....	27			
Deposit.....		7	Magic-P.....	NEU.....	17	Classic, Jersey.....		38
Destination.....	töchtergeprüft.....	33	Major.....	töchtergeprüft.....	31	Coach, Jersey.....		38
Detective.....	töchtergeprüft.....	31	Mantra.....	töchtergeprüft.....	34	Ghost, Jersey.....		39
Diamond.....		4	Matrix-P.....		18	Poker Chip, Jersey.....		39
Diesel.....	NEU.....	13	Maximum-Red.....		24	Jay Pi, Brown Swiss.....		40
Direct.....		26	Mayor.....		11	Juri, Brown Swiss.....		41
Distefano.....	töchtergeprüft.....	35	Mega-P-Red.....		23	Kickoff, Brown Swiss.....		41
Dividend.....		11	Monarch-PP.....		16	Till, Brown Swiss.....		40
Drax.....		28	Moxie.....		13			
Dreamer.....		12	Myth.....	töchtergeprüft.....	36	Party Boy, British Blue.....		42
Dynasty.....	töchtergeprüft.....	33	Overyhaul-P.....		15	Roswald, Black Angus.....	NEU.....	42
Energy.....	töchtergeprüft.....	32	Private Jet.....		27			
Eveready-PP RDC.....		22	Punisher.....	NEU.....	3	LPI-Übersicht.....		29
FRASER.....		26	Reset-PP.....	töchtergeprüft.....	34	TPI-Übersicht.....		30
Hallmark.....		12	Right Stuff-PP.....	töchtergeprüft.....	18	Toplisten April 2026.....		43

PUNISHER

NEU

konv. 26,-€

w. gesehxt 48,-€

Ultraplus

CAPJ Inseme Punisher



CAN 04/2026	
GLPI	3791
Milch kg / Si. %	865 / 80
Fett kg / %	98 / 0,54
Eiweiß kg / %	40 / 0,09
Beta / Kappa Casein	A1A2 / BE
PROS	2389
Nutzungsdauer	106
Zellzahl	104
Töchterfruchtbarkeit	100
Kalbeverlauf	103
Kalbeverlauf Tö.	105

		-5	5	10
Conformation	10			
Euter	7			
Fundament	8			
Milchadel & Kraft	7			
Becken	8			
Größe	3			
Stärke	4			
Körpertiefe	2			
Milchcharakter	5			
Beckenneigung	5L			
Beckenbreite	7			
Hinterbeinans. Seite	1C			
Hinterbeinans. Hinten	9			
Trachten	0			
Knochenqualität	4			
Bewegung	3			
Vordereuteraufhängung	6			
Hintereuterhöhe	4			
Hintereuterbreite	5			
Zentralband	0			
Eutertiefe	8S			
Eutertextur	4			
Vorderstrichplatz.	0			
Strichpltz. Hinten	4W			
Strichlänge	1S			



CAPJ Sasa VG-85-FR (Mutter)

Alger Meekma

POPLOCK
X CAPJ SASA VG-85-FR (V.: PELLEGRINO)
X CAPJ PRISCA VG-85-FR (V.: ALTA HOTHAND)

Reg.-Nr.: HOFRAM2940335634 Geboren 11.01.2025
HB-Nr.: 774055 aAa n.v.

- Richtiger Allrounder für Leistung, Fitness & Conformation!
- Sehr stark für Nutzungsdauer & Fitnesswerte
- Robotereignung & Rinderbülle
- Aus der Familie von CAPJ Shottle Amarante EX-92-FRA EX-93-MS

ABOVE

konv. 31,-€

w. gesehxt 53,-€

Mystique Above



CAN 04/2026	
GLPI	3787
Milch kg / Si. %	1019 / 81
Fett kg / %	61 / 0,17
Eiweiß kg / %	47 / 0,10
Beta / Kappa Casein	A2A2 / BB
PROS	2240
Nutzungsdauer	108
Zellzahl	105
Töchterfruchtbarkeit	98
Kalbeverlauf	103
Kalbeverlauf Tö.	100

		-5	5	10
Conformation	12			
Euter	11			
Fundament	6			
Milchadel & Kraft	7			
Becken	6			
Größe	5			
Stärke	3			
Körpertiefe	3			
Milchcharakter	6			
Beckenneigung	4L			
Beckenbreite	2			
Hinterbeinans. Seite	5S			
Hinterbeinans. Hinten	4			
Trachten	4			
Knochenqualität	1			
Bewegung	4			
Vordereuteraufhängung	8			
Hintereuterhöhe	12			
Hintereuterbreite	8			
Zentralband	2			
Eutertiefe	5S			
Eutertextur	4			
Vorderstrichplatz.	3C			
Strichpltz. Hinten	2W			
Strichlänge	1L			



Mystique Ranger Alezan VG-88-3YR (Mutter)

CLEVER
X MYSTIQUE RANGER ALEZAN VG-88-3YR-CAN (V.: RANGER-RED)
X MYSTIQUE ROZUME ANICET EX-91-2E-CAN 2* (V.: ROZUME)

Reg.-Nr.: HOCANM121691577 Geboren 24.12.2023
HB-Nr.: 773945 aAa 432

- Komplettpaket für Leistung, Gesundheit & Conformation
- 108 Herd Life & 108 Mastitis Resistenz & 104 Klauengesundheit
- Robotereignung & Rinderbülle
- 15 Gen. VG-/EX-Mütter aus Mystique Extreme Abricot EX-94-5E 10*

DIAMOND

konv. 33,-€

w. gesext 55,-€

Blondin Diamond

Wisselview Lambda Delight EX-90-6YR (Großmutter)



CAN 04/2026	
GLPI	3382
Milch kg / Si. %	1309 / 83
Fett kg / %	24 / -0,28
Eiweiß kg / %	17 / -0,24
Beta / Kappa Casein	A1A2 / AE
PRO\$	1104
Nutzungsdauer	104
Zellzahl	101
Töchterfruchtbarkeit	99
Kalbeverlauf	103
Kalbeverlauf Tö.	101

		-5	5	10
Conformation	14			
Euter	11			
Fundament	8			
Milchadel & Kraft	9			
Becken	5			
Größe	4			
Stärke	6			
Körpertiefe	6			
Milchcharakter	4			
Beckenneigung	1L			
Beckenbreite	6			
Hinterbeinans. Seite	0			
Hinterbeinans. Hinten	3			
Trachten	10			
Knochenqualität	2			
Bewegung	5			
Vordereuteraufhängung	12			
Hintereuterhöhe	8			
Hintereuterbreite	6			
Zentralband	0			
Eutertiefe	4S			
Eutertextur	6			
Vorderstrichplatz.	1W			
Strichpltz. Hinten	3W			
Strichlänge	1L			

Blondin Alligator Darling VG-88-3YR (Mutter)



ZIPPY
X BLONDIN ALLIGATOR DARLING VG-88-3YR-CAN (V.: ALLIGATOR)
X WISSELVIEW LAMBDA DELIGHT EX-90-6YR 4* (V.: DELTA-LAMBDA)

Reg.-Nr.: HOCANM121586072 Geboren 20.01.2024
HB-Nr.: 773738 aAa 243

- Starke Kombination von über 1.300 kg Milch & +14 Conf.
- Sehr komplettes Linearprofil & Roboteriegnung
- Starke Sekundärmerkmale & Rinderbulle
- 12 Gen. VG-/EX-Mütter aus Snow-N Denises Dellia EX-95-2E

COLE

konv. 29,-€

w. gesext 52,-€

Claynook Cole



USA 04/2026	
GTPi	3082
Milch lbs / Si. %	299 / 82
Fett lbs / %	77 / 0,24
Eiweiß lbs / %	34 / 0,09
Beta / Kappa Casein	A1A2 / BB
NMS	404
Nutzungsdauer	1,4
Zellzahl	2,88
Trächtigkeitsrate Tö.	0,9
Kalbeverlauf %	1,4
Kalbeverlauf Tö. %	1,8

		-1	1	2
PTAT	1,81			
Euter	0,63			
Fundament	1,44			
Körper	1,34			
Milchtyp	0,88			
Größe	1,31			
Stärke	1,40			
Körpertiefe	1,17			
Milchcharakter	0,71			
Beckenneigung	-0,24			
Beckenbreite	1,60			
Hinterbeinans. Seite	0,52			
Hinterbeinans. Hinten	2,04			
Trachten	1,12			
Gesamt-ZW Fund.	1,53			
Vordereuteraufhängung	1,20			
Hintereuterhöhe	0,95			
Hintereuterbreite	1,09			
Zentralband	0,51			
Eutertiefe	0,69			
Vorderstrichplatz.	0,39			
Strichpltz. Hinten	0,35			
Strichlänge	0,44			

Claynook Clarissa Altaspring EX-91-5E (3. Gen)



DYNASTY
X CLAYNOOK CHRIS RENEGADE VG-87-5YR-CAN 2* (V.: RENEGADE)
X CLAYNOOK CLINIQUE OUTLAST VG-86-4YR-CAN 5* (V.: OUTLAST)

Reg.-Nr.: HOCANM14546069 Geboren 22.11.2022
HB-Nr.: 773268 aAa 342

- Sehr kompletter Dynasty-Sohn aus starker Kuhfamilie
- Starke Inhaltsstoffe & solide Leistung
- Längere Striche
- Aus der Regancrest S Chassity EX-92-4YR-USA Familie

BLACKOUT

konv. 30,-€

w. gesext. 53,-€

Genosource Blackout



USA 04/2026

GTPI	3166
Milch lbs / Si. %	1426 / 82
Fett lbs / %	43 / -0,06
Eiweiß lbs / %	45 / -0,01
Beta / Kappa Casein	A1A2 / AB
NMS	568
Nutzungsdauer	3,3
Zellzahl	3,01
Trächtigkeitsrate Tö.	-0,2
Kalbeverlauf %	1,4
Kalbeverlauf Tö. %	1,5

		-1	1	2
PTAT	2,13			
Euter	2,15			
Fundament	0,56			
Körper	0,83			
Milchtyp	0,66			
Größe	1,06			
Stärke	0,28			
Körpertiefe	0,59			
Milchcharakter	1,37			
Beckenneigung	0,21			
Beckenbreite	1,37			
Hinterbeins. Seite	-0,13			
Hinterbeins. Hinten	0,41			
Trachten	1,09			
Gesamt-ZW Fund.	0,81			
Vordereuteraufhängung	2,30			
Hintereuterhöhe	2,93			
Hintereuterbreite	2,92			
Zentralband	1,25			
Eutertiefe	1,84			
Vorderstrichplatz.	0,09			
Strichpltz. Hinten	0,54			
Strichlänge	0,54			



Genosource Brendy EX-90-4YR (Mutter)

HAVENOFEAR

X GENOSOURCE BRENDY EX-90-4YR-USA (V.: CAPTAIN)
X GENOSOURCE BREEZY VG-85-3YR-USA (V.: RUBICAL)

Reg.-Nr.: H0840M3269893718 Geboren 05.08.2023
HB-Nr.: 773385 aAa 342

- Komplettpaket für Leistung, Typ, Nutzungsdauer & Gesundheit!
- +3,3 PL, +2,13 PTAT, +2,15 UDC & über +1.400 lbs Milch
- Leichte Geburten & längere Striche
- 13 Gen. VG-/EX-Mütter aus Regancrest-PR Barbie EX-92 6*

LAVISH

konv. 33,-€

w. gesext. 55,-€

Blondin Lavish



CAN 04/2026

GLPI	3786
Milch kg / Si. %	1079 / 85
Fett kg / %	59 / 0,13
Eiweiß kg / %	46 / 0,07
Beta / Kappa Casein	A2A2 / AB
PROS	2149
Nutzungsdauer	103
Zellzahl	104
Töchterfruchtbarkeit	97
Kalbeverlauf	101
Kalbeverlauf Tö.	107

		-5	5	10
Conformation	14			
Euter	10			
Fundament	13			
Milchadel & Kraft	6			
Becken	9			
Größe	8			
Stärke	4			
Körpertiefe	2			
Milchcharakter	7			
Beckenneigung	6L			
Beckenbreite	7			
Hinterbeins. Seite	4S			
Hinterbeins. Hinten	13			
Trachten	7			
Knochenqualität	6			
Bewegung	6			
Vordereuteraufhängung	5			
Hintereuterhöhe	7			
Hintereuterbreite	12			
Zentralband	11			
Eutertiefe	4S			
Eutertextur	5			
Vorderstrichplatz.	3C			
Strichpltz. Hinten	5C			
Strichlänge	3L			



Comestar Latasha Tropic EX-93-5YR 5* (Großmutter)

HOTHAND

X COMESTAR LATINE PERFECT VG-89-3YR-CAN (V.: PERFECT)
X COMESTAR LATASHA TROPIC EX-93-5YR-CAN 5* (V.: TROPIC)

Reg.-Nr.: HOCANM121586073 Geboren 21.01.2024
HB-Nr.: 773641 aAa 432

- Komplettpaket für GLPI (+3786) & Conformation (+14)
- Korrekt gelagerte & breite Becken
- Längere Striche & A2A2-Vereber
- 12 Gen. VG-/EX-Mütter aus Comestar Laurie Sheik VG-88-CAN 23*

HOPE

konv. 29,-€

w. gesext. 52,-€

MR Blondin DH Hope



USA 04/2026	
GTPI	3121
Milch lbs / Si. %	102 / 81
Fett lbs / %	66 / 0,23
Eiweiß lbs / %	27 / 0,09
Beta / Kappa Casein	A2A2 / BB
NMS	519
Nutzungsdauer	2,7
Zellzahl	2,77
Trächtigkeitsrate Tö.	-0,7
Kalbeverlauf %	1,3
Kalbeverlauf Tö. %	1,7

		-1	1	2
PTAT	2,49			
Euter	1,93			
Fundament	0,79			
Körper	1,36			
Milchtyp	1,52			
Größe	1,37			
Stärke	1,04			
Körpertiefe	1,47			
Milchcharakter	1,97			
Beckenneigung	-0,60			
Beckenbreite	1,90			
Hinterbeinans. Seite	1,17			
Hinterbeinans. Hinten	0,84			
Trachten	0,73			
Gesamt-ZW Fund.	1,13			
Vordereuteraufhängung	2,19			
Hintereuterhöhe	2,69			
Hintereuterbreite	2,75			
Zentralband	1,75			
Eutertiefe	1,06			
Vorderstrichplatz.	1,97			
Strichpltz. Hinten	2,12			
Strichlänge	0,41			



Duckett Hadley 1218 VG-88-3YR-CAN (Mutter)

Sheila Sundborg

SUNDANCE
X DUCKETT HADLEY 1218 VG-88-3YR-CAN (V.: DYNASTY)
X AOT CHALLENGR HADLEY VG-88-4YR-USA (V.: CHALLENGER)

Reg.-Nr.: H0840M3281746382 Geboren 27.03.2024
HB-Nr.: 773640 aAa 321

- Sundance-Sohn aus fantastischer VG-88-3YR Dynasty-Mutter
- Solide Kombination von 3121 GTPI, +2,49 PTAT & +2,7 PL
- A2A2, BB & Rinderbulle
- 12 Gen. VG-/EX-Mütter aus Snow-N Denises Dellia EX-95-2E

LOUDER

konv. 33,-€

w. gesext. 55,-€

Blondin Louder



CAN 04/2026	
GLPI	3730
Milch kg / Si. %	1172 / 81
Fett kg / %	65 / 0,15
Eiweiß kg / %	46 / 0,04
Beta / Kappa Casein	A2A2 / AB
PROS	1600
Nutzungsdauer	100
Zellzahl	100
Töchterfruchtbarkeit	95
Kalbeverlauf	98
Kalbeverlauf Tö.	97

		-5	5	10
Conformation	14			
Euter	9			
Fundament	14			
Milchadel & Kraft	10			
Becken	5			
Größe	4			
Stärke	6			
Körpertiefe	5			
Milchcharakter	8			
Beckenneigung	2L			
Beckenbreite	6			
Hinterbeinans. Seite	5S			
Hinterbeinans. Hinten	13			
Trachten	10			
Knochenqualität	5			
Bewegung	8			
Vordereuteraufhängung	3			
Hintereuterhöhe	7			
Hintereuterbreite	9			
Zentralband	9			
Eutertiefe	1S			
Eutertextur	9			
Vorderstrichplatz.	2C			
Strichpltz. Hinten	5C			
Strichlänge	5L			



Comestar Latine Perfect VG-89-3YR-MAX (Mutter)

Blondin
LUD NORMAND

DREAMER
X COMESTAR LATINE PERFECT VG-89-3YR-CAN (V.: PERFECT)
X COMESTAR LATASHA TROPIC EX-93-5YR-CAN 5* (V.: TROPIC)

Reg.-Nr.: HOCANM121586170 Geboren 24.07.2024
HB-Nr.: 773876 aAa 243

- Einzigartige Kombination von GLPI & Leistung mit +14 Conf.
- Double Digit für Fundament (+14) & Dairy Strength (+10)
- A2A2 & längere Striche
- 12 Gen. VG-/EX-Mütter aus Comestar Laurie Sheik VG-88-CAN 23*

LOUIS

NEU

konv. 36,-€

w. gesext 58,-€

Blondin Louis



CAN 04/2026	
GLPI	3838
Milch kg / Si. %	1040 / 84
Fett kg / %	75 / 0,28
Eiweiß kg / %	53 / 0,13
Beta / Kappa Casein	A1A2 / AE
PRO\$	2192
Nutzungsdauer	105
Zellzahl	104
Töchterfruchtbarkeit	97
Kalbeverlauf	101
Kalbeverlauf Tö.	103

		-5	5	10
Conformation	14			
Euter	8			
Fundament	15			
Milchadel & Kraft	10			
Becken	3			
Größe	-1			
Stärke	2			
Körpertiefe	5			
Milchcharakter	11			
Beckenneigung	3H			
Beckenbreite	6			
Hinterbeinans. Seite	1C			
Hinterbeinans. Hinten	8			
Trachten	11			
Knochenqualität	8			
Bewegung	10			
Vordereuteraufhängung	3			
Hintereuterhöhe	4			
Hintereuterbreite	9			
Zentralband	7			
Eutertiefe	1D			
Eutertextur	6			
Vorderstrichplatz.	1C			
Strichpltz. Hinten	3W			
Strichlänge	0			



Blondin Destination Louisiana VG-86-2YR (Mutter)

JOHNBOY
X BLONDIN DESTINATION LOUISIANA VG-86-2YR (V.: DESTINATION)
X COMESTAR LATINE PERFECT VG-89-3YR-CAN (V.: PERFECT)

Reg.-Nr.: HOCANM121586260 Geboren 21.01.2025
HB-Nr.: 774009 aAa n.v.

- Nr. 1 Johnboy-Sohn für GLPI mit 3838!
- Komplettpaket für Leistung, Nutzungsdauer & Exterieur
- Robotereignung & normale Geburten
- 13 Gen. VG-/EX-Mütter aus Comestar Laurie Sheik VG-88-CAN 23*

DEPOSIT

konv. 32,-€

w. gesext 54,-€

Blondin Deposit



CAN 04/2026	
GLPI	3601
Milch kg / Si. %	513 / 82
Fett kg / %	48 / 0,23
Eiweiß kg / %	13 / -0,03
Beta / Kappa Casein	A2A2 / AA
PRO\$	1612
Nutzungsdauer	107
Zellzahl	99
Töchterfruchtbarkeit	107
Kalbeverlauf	103
Kalbeverlauf Tö.	104

		-5	5	10
Conformation	13			
Euter	11			
Fundament	10			
Milchadel & Kraft	6			
Becken	6			
Größe	5			
Stärke	1			
Körpertiefe	3			
Milchcharakter	4			
Beckenneigung	1L			
Beckenbreite	5			
Hinterbeinans. Seite	0			
Hinterbeinans. Hinten	7			
Trachten	9			
Knochenqualität	4			
Bewegung	6			
Vordereuteraufhängung	7			
Hintereuterhöhe	8			
Hintereuterbreite	9			
Zentralband	8			
Eutertiefe	5S			
Eutertextur	10			
Vorderstrichplatz.	1W			
Strichpltz. Hinten	0			
Strichlänge	2S			



Blondin Avenger Daisy VG-87-3YR (Mutter)

MAYOR
X BLONDIN AVENGER DAISY VG-87-3YR-CAN (V.: AVENGER)
X WISSELVIEW LAMBDA DELIGHT EX-90-6YR 4* (V.: DELTA-LAMBDA)

Reg.-Nr.: HOCANM121586164 Geboren 18.07.2024
HB-Nr.: 773842 aAa 243

- Richtiger Allrounder für Leistung, Fitness & Conformation!
- Double Digit für Fundament (+10) & Euter (+11) & optimale Becken
- Rinderbulle & A2A2-Vererber
- 12 Gen. VG-/EX-Mütter aus Snow-N Denises Dellia EX-95-2E

ALESSANDRO RDC

NEU

konv. 28,-€

w. gesext 51,-€

Ultra**plus**

3STAR MB Alessandro



USA 04/2026	
GTPI	3081
Milch lbs / Si. %	1258 / 79
Fett lbs / %	80 / 0,10
Eiweiß lbs / %	45 / 0,01
Beta / Kappa Casein	A1A2 / AB
NMS	530
Nutzungsdauer	2,0
Zellzahl	2,93
Trächtigkeitsrate Tö.	-3,5
Kalbeverlauf %	1,8
Kalbeverlauf Tö. %	2,3

		-1	1	2
PTAT	1,77			
Euter	0,97			
Fundament	1,04			
Körper	1,17			
Milchtyp	1,37			
Größe	1,31			
Stärke	0,70			
Körpertiefe	1,05			
Milchcharakter	2,06			
Beckenneigung	0,82			
Beckenbreite	1,87			
Hinterbeinans. Seite	-0,04			
Hinterbeinans. Hinten	1,54			
Trachten	1,26			
Gesamt-ZW Fund.	1,15			
Vordereuteraufhängung	1,07			
Hintereuterhöhe	1,78			
Hintereuterbreite	2,14			
Zentralband	0,50			
Eutertiefe	0,41			
Vorderstrichplatz.	0,41			
Strichpltz. Hinten	0,21			
Strichlänge	0,68			



Ariane RDC (Mutter)

Anna Joosse

SHIELD
X ARIANE RDC GP-83 (V.: PERFECT)
X K&L SP ARIANA RED EX-91 (V.: SPARK RED)

Reg.-Nr.: HONLDM626958541 Geboren 11.09.2024
HB-Nr.: NEU aAa n.v.

- RDC Shield-Sohn mit viel Milch (1844 kg) & Inhaltsstoffen (186 kg CFP)
- Optimaler Beinwinkel & gute Mobilität
- Mittelrahmige Kühe mit Robotereignung
- Aus der Kamps-Hollow Altitude EX-95-2E USA Familie

ASSANE RDC

konv. 24,-€

w. gesext 46,-€

Ultra**plus**

DG Assane RDC



OH DG Agrorio Red (Großmutter)

USA 04/2026	
GTPI	2991
Milch lbs / Si. %	302 / 81
Fett lbs / %	33 / 0,08
Eiweiß lbs / %	25 / 0,06
Beta / Kappa Casein	A1A2 / BB
NMS	370
Nutzungsdauer	3,7
Zellzahl	2,80
Trächtigkeitsrate Tö.	1,0
Kalbeverlauf %	1,5
Kalbeverlauf Tö. %	2,0

		-1	1	2
PTAT	1,07			
Euter	1,22			
Fundament	2,05			
Körper	-0,31			
Milchtyp	-0,78			
Größe	-0,50			
Stärke	-0,23			
Körpertiefe	-0,52			
Milchcharakter	-0,23			
Beckenneigung	-0,25			
Beckenbreite	0,71			
Hinterbeinans. Seite	-0,18			
Hinterbeinans. Hinten	2,83			
Trachten	1,19			
Gesamt-ZW Fund.	1,54			
Vordereuteraufhängung	1,23			
Hintereuterhöhe	1,55			
Hintereuterbreite	0,98			
Zentralband	0,20			
Eutertiefe	0,87			
Vorderstrichplatz.	0,37			
Strichpltz. Hinten	0,37			
Strichlänge	0,15			



OH DG Rubellia RDC VG-86 (3. Gen)

Anna Joosse

PERFECT
X DG OH AUDREY-RED VG-85-NL (V.: RONALD RDC)
X OH DG AGRIORIO RED GP-84-2YR-NL (V.: ARGO RDC)

Reg.-Nr.: HONLDM566135356 Geboren 11.01.2023
HB-Nr.: 773410 aAa n.v.

- Perfect-Sohn mit Rotfaktor!
- Mittelrahmige Kühe mit starken Fitnesswerten
- Stark für Fundament (+2,05 FLC) & Robotereignung
- Aus der Familie von Rainyridge Tony Beauty EX90-5E-CAN 9*

LEGACY

konv. 31,-€

w. gesext 53,-€

Comestar Legacy



CAN 04/2026	
GLPI	3650
Milch kg / Si. %	1285 / 85
Fett kg / %	52 / 0,02
Eiweiß kg / %	33 / -0,07
Beta / Kappa Casein	A2A2 / AB
PROS	1847
Nutzungsdauer	102
Zellzahl	98
Töchterfruchtbarkeit	103
Kalbeverlauf	106
Kalbeverlauf Tö.	105

		-5	5	10
Conformation	12			
Euter	9			
Fundament	13			
Milchadel & Kraft	6			
Becken	2			
Größe	2			
Stärke	2			
Körpertiefe	0			
Milchcharakter	8			
Beckenneigung	4H			
Beckenbreite	6			
Hinterbeinans. Seite	0			
Hinterbeinans. Hinten	14			
Trachten	9			
Knochenqualität	6			
Bewegung	4			
Vordereuteraufhängung	3			
Hintereuterhöhe	6			
Hintereuterbreite	11			
Zentralband	8			
Eutertiefe	25			
Eutertextur	3			
Vorderstrichplatz.	5C			
Strichpltz. Hinten	5C			
Strichlänge	5L			



Comestar Latinet Perfect VG-89-4YR (Mutter)

DESTINATION

X COMESTAR LATINET PERFECT VG-89-4YR-CAN (V.: PERFECT)
X COMESTAR LATASHA TROPIC EX-93-5YR-CAN 5* (V.: TROPIC)

Reg.-Nr.: HOCANM121298035 Geboren 05.01.2023

HB-Nr.: 773516 aAa 243

- Komplettpaket für Leistung, Exterieur & Nutzungsdauer
- +12 Conformation, +13 Fundament & längere Striche (5L)
- A2A2 & Rinderbulle
- 12 Gen. VG-/EX-Mütter aus Comestar Laurie Sheik VG-88-CAN 23*

HEARTLAND

konv. 29,-€

w. gesext 52,-€

Blondin Heartland



USA 04/2026	
GTPI	3007
Milch lbs / Si. %	656 / 82
Fett lbs / %	63 / 0,13
Eiweiß lbs / %	29 / 0,03
Beta / Kappa Casein	A2A2 / BB
NMS	323
Nutzungsdauer	1,3
Zellzahl	2,97
Trächtigkeitsrate Tö.	-0,5
Kalbeverlauf %	1,6
Kalbeverlauf Tö. %	1,8

		-1	1	2
PTAT	2,24			
Euter	1,29			
Fundament	1,19			
Körper	1,88			
Milchtyp	1,40			
Größe	2,12			
Stärke	1,56			
Körpertiefe	1,64			
Milchcharakter	1,11			
Beckenneigung	0,03			
Beckenbreite	1,87			
Hinterbeinans. Seite	1,04			
Hinterbeinans. Hinten	1,56			
Trachten	1,51			
Gesamt-ZW Fund.	1,58			
Vordereuteraufhängung	2,33			
Hintereuterhöhe	1,82			
Hintereuterbreite	1,83			
Zentralband	0,68			
Eutertiefe	1,73			
Vorderstrichplatz.	0,55			
Strichpltz. Hinten	0,30			
Strichlänge	0,75			



Cookiecutter DTA Habitan EX-90 (Großmutter)

DYNASTY

X AOT CONWAY HEARTBURN VG-85-2YR-CAN (V.: CONWAY)
X COOKIECUTTER DTA HABITAN EX-90-5YR-USA DOM (V.: DELTA)

Reg.-Nr.: HOCANM121079835 Geboren 13.10.2022

HB-Nr.: 773021 aAa 243

- Sehr kompletter Dynasty-Sohn für TPI & LPI (+3635 GLPI)
- Längere Striche & sehr korrekte Becken
- A2A2 & BB-Vererber
- 12 Gen. VG-/EX-Mütter aus Snow-N Denises Dellia EX-95-2E

WALLY

konv. 29,-€

w. gesext 52,-€

Blondin Wally



CAN 04/2026	
GLPI	3875
Milch kg / Si. %	862 / 84
Fett kg / %	71 / 0,32
Eiweiß kg / %	58 / 0,22
Beta / Kappa Casein	A2A2 / AB
PRO\$	2238
Nutzungsdauer	108
Zellzahl	110
Töchterfruchtbarkeit	100
Kalbeverlauf	105
Kalbeverlauf Tö.	99

		-5	5	10
Conformation	11			
Euter	8			
Fundament	10			
Milchadel & Kraft	5			
Becken	7			
Größe	1			
Stärke	-2			
Körpertiefe	-1			
Milchcharakter	7			
Beckenneigung	0			
Beckenbreite	5			
Hinterbeinans. Seite	35			
Hinterbeinans. Hinten	6			
Trachten	8			
Knochenqualität	8			
Bewegung	2			
Vordereuteraufhängung	3			
Hintereuterhöhe	4			
Hintereuterbreite	11			
Zentralband	9			
Eutertiefe	15			
Eutertextur	5			
Vorderstrichplatz.	2W			
Strichpltz. Hinten	2C			
Strichlänge	2L			



Provétaz Alligator Walis EX-92-4YR (Großmutter - links) & Provétaz Endure Walis EX-93-3E (3. Gen. - rechts)

HOTHAND
 X PROVETAZ LAMBDA WALICE VG-85-2YR-CAN (V.: DELTA-LAMBDA)
 X PROVETAZ ALLIGATOR WALIS EX-92-4YR-CAN 2* (V.: ALLIGATOR)

Reg.-Nr.: HOCANM121477772 Geboren 21.08.2023
 HB-Nr.: 773525 aAa 324

- Komplettpaket für Leistung, Exterieur & Fitness
- Mittelrahmige Kühe mit Robotereignung
- 109 Mastitis Resistenz & leichte Geburten
- 9 Gen. VG-/EX-Mütter aus Proventaz Goldwyn Wallace EX-90-4E 2*

CAARMA

konv. 28,-€

w. gesext 51,-€

Ultraplus

DG Caarma



USA 04/2026	
GTPI	3290
Milch lbs / Si. %	1277 / 80
Fett lbs / %	109 / 0,20
Eiweiß lbs / %	62 / 0,07
Beta / Kappa Casein	A2A2 / AB
NM\$	854
Nutzungsdauer	1,3
Zellzahl	2,99
Trächtigkeitsrate Tö.	-1,6
Kalbeverlauf %	1,1
Kalbeverlauf Tö. %	1,2

		-1	1	2
PTAT	0,99			
Euter	0,51			
Fundament	0,44			
Körper	0,09			
Milchtyp	0,36			
Größe	0,24			
Stärke	-0,52			
Körpertiefe	0,10			
Milchcharakter	1,98			
Beckenneigung	-0,14			
Beckenbreite	0,80			
Hinterbeinans. Seite	0,23			
Hinterbeinans. Hinten	0,19			
Trachten	-0,07			
Gesamt-ZW Fund.	0,57			
Vordereuteraufhängung	0,15			
Hintereuterhöhe	1,21			
Hintereuterbreite	1,41			
Zentralband	0,05			
Eutertiefe	-0,27			
Vorderstrichplatz.	-0,29			
Strichpltz. Hinten	-0,15			
Strichlänge	0,32			



BG Zazzle C Carlin K VG-86-NL (Mutter)

PERCIVAL
 X BG ZAZZLE C CARLIN K VG-86-NL (V.: ALTAZAZZLE)
 X BOGHILL GLAMOUR CRIMSON V CARLIN C (V.: CRIMSON)

Reg.-Nr.: HONLDM566130344 Geboren 05.03.2023
 HB-Nr.: NEU aAa n.v.

- Stark für Leistung & Inhaltsstoffe (+171 lbs CFP)
- Mittelrahmige Kühe mit Robotereignung
- Rinderbulle & A2A2-Vererber
- Aus der Larcrest Cosmopolitan VG-87 GMD DOM Familie

DIVIDEND

konv. 32,-€

w. gesext 54,-€

Blondin Dividend



CAN 04/2026	
GLPI	3349
Milch kg / Si. %	954 / 83
Fett kg / %	37 / -0,02
Eiweiß kg / %	23 / -0,09
Beta / Kappa Casein	A1A2 / AE
PRO\$	1088
Nutzungsdauer	102
Zellzahl	98
Töchterfruchtbarkeit	99
Kalbeverlauf	101
Kalbeverlauf Tö.	102

		-5	5	10
Conformation	13			
Euter	10			
Fundament	5			
Milchadel & Kraft	12			
Becken	7			
Größe	5			
Stärke	7			
Körpertiefe	11			
Milchcharakter	8			
Beckenneigung	1L			
Beckenbreite	8			
Hinterbeinans. Seite	1C			
Hinterbeinans. Hinten	2			
Trachten	6			
Knochenqualität	2			
Bewegung	2			
Vordereuteraufhängung	10			
Hintereuterhöhe	7			
Hintereuterbreite	10			
Zentralband	1			
Eutertiefe	1S			
Eutertextur	5			
Vorderstrichplatz.	2C			
Strichpltz. Hinten	1C			
Strichlänge	1L			



Blondin Alligator Darling VG-88-3YR (Mutter)

ZIPPY
X BLONDIN ALLIGATOR DARLING VG-88-3YR-CAN (V.: ALLIGATOR)
X WISSELVIEW LAMBDA DELIGHT EX-90-6YR 4* (V.: DELTA-LAMBDA)

Reg.-Nr.: HOCANM121586074 Geboren 22.01.2024
HB-Nr.: 773639 aAa 234

- Zippy-Sohn aus der VG-88-3YR Drax & Direct Vollschwester
- +13 Conformation, +10 Euter & +12 Dairy Strenght
- Robotereignung & normale Geburten
- 12 Gen. VG-/EX-Mütter aus Snow-N Denises Dellia EX-95-2E

MAYOR

konv. 28,-€

w. gesext 51,-€

Claynook Mayor



USA 04/2026	
GTPI	2813
Milch lbs / Si. %	467 / 82
Fett lbs / %	22 / 0,01
Eiweiß lbs / %	5 / -0,04
Beta / Kappa Casein	A2A2 / AB
NMS	109
Nutzungsdauer	1,0
Zellzahl	2,77
Trächtigkeitsrate Tö.	1,6
Kalbeverlauf %	1,4
Kalbeverlauf Tö. %	1,2

		-1	1	2
PTAT	1,97			
Euter	1,30			
Fundament	1,82			
Körper	1,16			
Milchtyp	0,60			
Größe	1,42			
Stärke	0,91			
Körpertiefe	0,76			
Milchcharakter	0,56			
Beckenneigung	-0,18			
Beckenbreite	1,04			
Hinterbeinans. Seite	0,06			
Hinterbeinans. Hinten	2,15			
Trachten	1,66			
Gesamt-ZW Fund.	1,95			
Vordereuteraufhängung	1,44			
Hintereuterhöhe	1,85			
Hintereuterbreite	1,78			
Zentralband	1,38			
Eutertiefe	1,30			
Vorderstrichplatz.	0,69			
Strichpltz. Hinten	0,51			
Strichlänge	0,19			

MS Farnear Mica Margarita VG-87-2YR 5* (4. Gen.)



Patty Jones

DYNASTY
X CLAYNOOK MAYLEE ALLIGATOR VG-85-2YR-CAN (V.: ALLIGATOR)
X CLAYNOOK MAY RANDALL VG-85-2YR-CAN 3* (V.: RANDALL)

Reg.-Nr.: HOCANM14546059 Geboren 04.10.2022
HB-Nr.: 773107 aAa 243

- DER allround Dynasty-Sohn
- Robotereignung & A2A2-Vererber
- Rinderbulle
- 10 Gen. VG-/EX-Mütter aus Hendel Durham Mitzi EX-90

DREAMER

konv. 30,-€

w. gesext 52,-€

Leothe Dreamer



CAN 04/2026	
GLPI	3520
Milch kg / Si. %	1183 / 85
Fett kg / %	61 / 0,13
Eiweiß kg / %	36 / -0,02
Beta / Kappa Casein	A2A2 / AB
PRO\$	1552
Nutzungsdauer	102
Zellzahl	102
Töchterfruchtbarkeit	98
Kalbeverlauf	105
Kalbeverlauf Tö.	96

		-5	5	10
Conformation	10			
Euter	7			
Fundament	10			
Milchadel & Kraft	7			
Becken	4			
Größe	1			
Stärke	2			
Körpertiefe	3			
Milchcharakter	6			
Beckenneigung	3L			
Beckenbreite	-1			
Hinterbeinans. Seite	5S			
Hinterbeinans. Hinten	8			
Trachten	11			
Knochenqualität	2			
Bewegung	2			
Vordereuteraufhängung	3			
Hintereuterhöhe	4			
Hintereuterbreite	7			
Zentralband	5			
Eutertiefe	2S			
Eutertextur	3			
Vorderstrichplatz.	4C			
Strichpltz. Hinten	1W			
Strichlänge	0			



Leothe Lambda Defi EX-94-2E (Mutter)

DESTINATION

X LEOthe LAMBDA DEFi EX-94-2E-CAN 6* (V.: DELTA-LAMBDA)
X LEOthe GAMBLER DEFINITION VG-86-3YR-CAN (V.: GAMBLER)

Reg.-Nr.: HOCANM121060647 Geboren 18.09.2022
HB-Nr.: 773261 aAa 432

- Mittelrahmige Kühe mit korrekten Becken
- Stark für Leistung, Inhaltsstoffe & Fundament
- A2A2-Vererber mit leichten Geburten
- 9 weitere Gen. VG-/EX-Mütter hinter Leothe Lambda Defi EX-94-2E 6*

HALLMARK

konv. 27,-€

w. gesext 49,-€

Genosource Hallmark



USA 04/2026	
GTPI	2968
Milch lbs / Si. %	995 / 82
Fett lbs / %	31 / -0,04
Eiweiß lbs / %	31 / -0,01
Beta / Kappa Casein	A1A2 / BB
NMS	165
Nutzungsdauer	0,3
Zellzahl	3,05
Trächtigkeitsrate Tö.	0,2
Kalbeverlauf %	2,2
Kalbeverlauf Tö. %	2,0

		-1	1	2
PTAT	2,74			
Euter	1,58			
Fundament	1,40			
Körper	2,43			
Milchtyp	1,88			
Größe	2,96			
Stärke	1,77			
Körpertiefe	1,93			
Milchcharakter	1,71			
Beckenneigung	1,67			
Beckenbreite	2,15			
Hinterbeinans. Seite	-0,53			
Hinterbeinans. Hinten	1,54			
Trachten	2,58			
Gesamt-ZW Fund.	1,99			
Vordereuteraufhängung	2,21			
Hintereuterhöhe	2,69			
Hintereuterbreite	2,89			
Zentralband	1,57			
Eutertiefe	1,36			
Vorderstrichplatz.	0,59			
Strichpltz. Hinten	1,22			
Strichlänge	0,62			



AOT Doc Hooligan VG-87-2YR-USA (Mutter)

DROPBOX

X AOT DOC HOOLIGAN VG-87-2YR-USA (V.: KING DOC)
X COOKIECUTTER DTA HABITAN EX-90-5YR-USA (V.: DELTA)

Reg.-Nr.: HO840M3269893722 Geboren 06.08.2023
HB-Nr.: 773637 aAa 243

- Kompletter Dropbox-Sohn für Leistung, Typ & Gesundheit
- Stark für Becken (+1,67 BN, +2,15 BBR) & Kraft (+1,77 Stärke)
- Längere Striche & BB-Vererber
- 11 Gen. VG-/EX-Mütter aus Snow-N Denises Dellia EX-95-2E

DIESEL

NEU

komv. 30,-€

w. gesext 52,-€

Blondin NA Diesel



CAN 04/2026	
GLPI	3650
Milch kg / Si. %	1223 / 81
Fett kg / %	79 / 0,24
Eiweiß kg / %	44 / 0,02
Beta / Kappa Casein	A2A2 / BB
PROS	1882
Nutzungsdauer	102
Zellzahl	101
Töchterfruchtbarkeit	97
Kalbeverlauf	94
Kalbeverlauf Tö.	98

		-5	5	10
Conformation	13			
Euter	8			
Fundament	8			
Milchadel & Kraft	10			
Becken	10			
Größe	8			
Stärke	9			
Körpertiefe	7			
Milchcharakter	5			
Beckenneigung	9L			
Beckenbreite	6			
Hinterbeinans. Seite	2S			
Hinterbeinans. Hinten	5			
Trachten	7			
Knochenqualität	0			
Bewegung	7			
Vordereuteraufhängung	7			
Hintereuterhöhe	8			
Hintereuterbreite	7			
Zentralband	0			
Eutertiefe	3S			
Eutertextur	5			
Vorderstrichplatz.	6C			
Strichpltz. Hinten	1W			
Strichlänge	1S			



Wisselview Lambda Delight EX-90-6YR 4* (Großmutter)

POPLOCK
X BLONDIN DYNASTY DEVOTED VG-88-3YR-CAN (V.: DYNASTY)
X WISSELVIEW LAMBDA DELIGHT EX-90-6YR 4* (V.: DELTA-LAMBDA)

Reg.-Nr.: H0840M3297367496 Geboren 08.12.2024
HB-Nr.: 774008 aAa n.v.

- Stark für Leistung & Inhaltsstoffe
- Kraftpaket mit super Becken!
- Robotereignung & A2A2-Vererber
- 12 Gen. VG-/EX-Mütter aus Snow-N Denises Dellia EX-95-2E

MOXIE

komv. 28,-€

w. gesext 51,-€

Terra-Linda Moxie



USA 04/2026	
GTPI	3161
Milch lbs / Si. %	1038 / 81
Fett lbs / %	56 / 0,05
Eiweiß lbs / %	47 / 0,05
Beta / Kappa Casein	A2A2 / BB
NMS	351
Nutzungsdauer	1,0
Zellzahl	2,77
Trächtigkeitsrate Tö.	-0,2
Kalbeverlauf %	1,8
Kalbeverlauf Tö. %	1,5

		-1	1	2
PTAT	2,87			
Euter	1,33			
Fundament	1,34			
Körper	2,39			
Milchtyp	2,11			
Größe	2,84			
Stärke	1,57			
Körpertiefe	2,07			
Milchcharakter	2,37			
Beckenneigung	0,56			
Beckenbreite	2,68			
Hinterbeinans. Seite	1,10			
Hinterbeinans. Hinten	2,06			
Trachten	1,51			
Gesamt-ZW Fund.	1,83			
Vordereuteraufhängung	1,83			
Hintereuterhöhe	2,15			
Hintereuterbreite	2,63			
Zentralband	1,70			
Eutertiefe	1,00			
Vorderstrichplatz.	1,53			
Strichpltz. Hinten	1,86			
Strichlänge	0,14			



Terra-Linda Excalibur May VG-88-2YR (Großmutter)

DROPBOX
X TERRA-LINDA PARF 11366 VG-86-2YR-USA (V.: PERFECT)
X TERRA-LINDA EXCALIBUR MAY VG-88-2YR-USA (V.: EXCALIBUR)

Reg.-Nr.: H0840M3280191172 Geboren 14.11.2023
HB-Nr.: 773675 aAa 234

- Dropbox-Sohn mit seltener Kombi für GTPI (+3161) & Typ (+2,87 PTAT)
- Gute Leistung & Fitness
- A2A2 & BB-Vererber
- Aus der Familie von Sully Shottle May EX-91-9YR-USA DOM

APPROVED

konv. 27,-€

w. gesehrt 50,-€

Stantons Approved



CAN 04/2026	
GLPI	3559
Milch kg / Si. %	830 / 86
Fett kg / %	58 / 0,21
Eiweiß kg / %	28 / -0,01
Beta / Kappa Casein	A1A1 / BE
PROS	1782
Nutzungsdauer	106
Zellzahl	102
Töchterfruchtbarkeit	95
Kalbeverlauf	102
Kalbeverlauf Tö.	103

		-5	5	10
Conformation	12			
Euter	9			
Fundament	11			
Milchadel & Kraft	5			
Becken	2			
Größe	3			
Stärke	-5			
Körpertiefe	0			
Milchcharakter	9			
Beckenneigung	4H			
Beckenbreite	0			
Hinterbeinans. Seite	1S			
Hinterbeinans. Hinten	8			
Trachten	12			
Knochenqualität	9			
Bewegung	4			
Vordereuteraufhängung	7			
Hintereuterhöhe	6			
Hintereuterbreite	8			
Zentralband	7			
Eutertiefe	7S			
Eutertextur	7			
Vorderstrichplatz.	1W			
Strichpltz. Hinten	1C			
Strichlänge	3S			



Blondin Approved Dimples (Tochter)

Sheila Sundborg

DELTA-LAMBDA
X STANTONS APPLICABLE AMUSE VG-87-2YR-CAN 6* (V.: APPLICABLE)
X STANTONS CAMEO APPEARANCE VG-85-2YR-CAN 11* (V.: ANTON)

Reg.-Nr.: HOCANM120781934 Geboren 15.12.2021
HB-Nr.: 772797 aAa 324

- Sehr kompletter Delta-Lambda Sohn
- Starke Leistung in Kombination mit guten Fitnessmerkmalen
- +12 Conformation, +11 Fundament & +9 Euter
- 11 Gen. VG-/EX-Mütter aus der Sher-est Thor Soup GMD DOM Familie

ZIPPY

konv. 27,-€

w. gesehrt 49,-€

Vector Zippy EX-90-3YR



CAN 04/2026	
GLPI	3267
Milch kg / Si. %	647 / 92
Fett kg / %	58 / 0,27
Eiweiß kg / %	23 / 0,00
Beta / Kappa Casein	A2A2 / AA
PROS	949
Nutzungsdauer	100
Zellzahl	91
Töchterfruchtbarkeit	100
Kalbeverlauf	101
Kalbeverlauf Tö.	100

		-5	5	10
Conformation	11			
Euter	9			
Fundament	2			
Milchadel & Kraft	12			
Becken	4			
Größe	1			
Stärke	12			
Körpertiefe	10			
Milchcharakter	4			
Beckenneigung	0			
Beckenbreite	5			
Hinterbeinans. Seite	3C			
Hinterbeinans. Hinten	-5			
Trachten	2			
Knochenqualität	-2			
Bewegung	4			
Vordereuteraufhängung	13			
Hintereuterhöhe	0			
Hintereuterbreite	1			
Zentralband	-3			
Eutertiefe	4S			
Eutertextur	5			
Vorderstrichplatz.	5C			
Strichpltz. Hinten	1C			
Strichlänge	3L			



Euter Mont Comi Zippy Blackmagico (Tochter)

Clara Schick

ALCOVE
X VECTOR ZIPPER ZOE-P EX-93-5YR-CAN (V.: ZIPPER-P)
X VOGUE BOW HOT MESS-P VG-85-4YR-CAN 6* (V.: BALL OF WAX-PP)

Reg.-Nr.: HOCANM14267383 Geboren 12.01.2022
HB-Nr.: 772855 aAa 423

- Mittelrahmige Kühe mit viel Kraft
- +11 Conformation, +9 Euter & +12 Dairy Strength
- Robotereignung & A2A2-Vererber
- 10 Gen. VG-/EX-Mütter aus der Fools Gold Red Familie

ROCKET

konv. 28,-€

w. gesext 51,-€

Terra-Linda Rocket



USA 04/2026

GTPI	2917
Milch lbs / Si. %	665 / 88
Fett lbs / %	41 / 0,05
Eiweiß lbs / %	25 / 0,01
Beta / Kappa Casein	A2A2 / BB
NMS	199
Nutzungsdauer	0,8
Zellzahl	2,97
Trächtigkeitsrate Tö.	-1,5
Kalbeverlauf %	1,2
Kalbeverlauf Tö. %	1,0

		-1	1	2
PTAT	2,31			
Euter	1,65			
Fundament	1,61			
Körper	1,59			
Milchtyp	1,35			
Größe	1,56			
Stärke	1,45			
Körpertiefe	1,39			
Milchcharakter	1,43			
Beckenneigung	0,01			
Beckenbreite	2,37			
Hinterbeinans. Seite	1,18			
Hinterbeinans. Hinten	2,60			
Trachten	1,31			
Gesamt-ZW Fund.	1,67			
Vordereuteraufhängung	1,78			
Hintereuterhöhe	2,06			
Hintereuterbreite	2,64			
Zentralband	2,21			
Eutertiefe	1,12			
Vorderstrichplatz.	1,22			
Strichpltz. Hinten	2,08			
Strichlänge	0,30			



PARFECT
X TERRA-LINDA DOC 794 EX-90-4YR-USA (V.: KING-DOC)
X TRIFECTA K CONNIE VG-85-2YR-USA (V.: CRACKSHOT)

Reg.-Nr.: H0840M3243358080 Geboren 11.10.2021
HB-Nr.: 772844 aAa 351

- Komplettpaket für GTPI (+2917, +2,31 PTAT) & GLPI (+3590, +11 Conf.)
- Power, korrekte Becken & längere Striche
- A2A2 & BB-Vererber
- 14 Gen. VG-/EX-Mütter aus Glenridge Citation Roxy EX-97-4E

OVERHAUL-P

konv. 29,-€

w. gesext 52,-€

Stantons Overhaul-P



CAN 04/2026

GLPI	3981
Milch kg / Si. %	863 / 82
Fett kg / %	76 / 0,35
Eiweiß kg / %	57 / 0,22
Beta / Kappa Casein	A2A2 / BB
PRO\$	2834
Nutzungsdauer	114
Zellzahl	102
Töchterfruchtbarkeit	106
Kalbeverlauf	105
Kalbeverlauf Tö.	101

		-5	5	10
Conformation	11			
Euter	10			
Fundament	10			
Milchadel & Kraft	4			
Becken	1			
Größe	-1			
Stärke	3			
Körpertiefe	0			
Milchcharakter	2			
Beckenneigung	2H			
Beckenbreite	2			
Hinterbeinans. Seite	1C			
Hinterbeinans. Hinten	4			
Trachten	10			
Knochenqualität	0			
Bewegung	4			
Vordereuteraufhängung	10			
Hintereuterhöhe	7			
Hintereuterbreite	3			
Zentralband	2			
Eutertiefe	8S			
Eutertextur	8			
Vorderstrichplatz.	2W			
Strichpltz. Hinten	3C			
Strichlänge	4S			



REVAMP-P
X STANTONS LAMBDA MARGARET VG-86-2YR (V.: DELTA-LAMBDA)
X STANTONS BIGHIT MELODY VG-85-2YR-CAN 18* (V.: BIGHIT-P)

Reg.-Nr.: HOCANM14691536 Geboren 18.10.2023
HB-Nr.: 773535 aAa 243

- Führender P-Bulle mit +3981 GLPI & +11 Conformation!
- Sehr stark für Gesundheit, Fitness & Nutzungsdauer
- In den USA über 3000 GTPI, +3,1 PL & +2,1 CCR
- 11 Gen. VG-/EX-Mütter aus Sonray-Acres R Shottle Star EX-92

MONARCH-PP

konv. 28,-€

w. geseht 51,-€

Stantons Monarch-PP



CAN 04/2026	
GLPI	3705
Milch kg / Si. %	948 / 85
Fett kg / %	107 / 0,58
Eiweiß kg / %	49 / 0,13
Beta / Kappa Casein	A2A2 / BB
PRO\$	2315
Nutzungsdauer	105
Zellzahl	99
Töchterfruchtbarkeit	102
Kalbeverlauf	104
Kalbeverlauf Tö.	101

		-5	5	10
Conformation	9			
Euter	6			
Fundament	6			
Milchadel & Kraft	8			
Becken	3			
Größe	5			
Stärke	2			
Körpertiefe	2			
Milchcharakter	9			
Beckenneigung	1H			
Beckenbreite	6			
Hinterbeinans. Seite	1C			
Hinterbeinans. Hinten	3			
Trachten	3			
Knochenqualität	5			
Bewegung	7			
Vordereuteraufhängung	3			
Hintereuterhöhe	2			
Hintereuterbreite	5			
Zentralband	7			
Eutertiefe	1S			
Eutertextur	9			
Vorderstrichplatz.	3C			
Strichpltz. Hinten	4C			
Strichlänge	1L			



Stantons A2P2 Butterfly Fly-P VG-87-4YR (Mutter)

REMOVER-PP
 X STANTONS A2P2 BUTTERFLY FLY-P VG-87-4YR-CAN (V.: A2P2-PP)
 X STANTONS GUARANTEE TIME IS GOOD (V.: GUARANTEE)

Reg.-Nr.: HOCANM14691481 Geboren 12.07.2023
 HB-Nr.: 773534 aAa 243

- Führender PP-Bulle mit +3705 GLPI & +2948 GTPI
- Stark für Leistung & Inhaltsstoffe (156 kg CFP)
- A2A2 & BB-Vererber + leichte Geburten
- Aus der Familie von Sher-Est Thor Soup VG-88-3YR-USA DOM

LOGIC-PP

konv. 29,-€

w. geseht 52,-€

Drewholme Logic-PP



CAN 04/2026	
GLPI	3690
Milch kg / Si. %	77 / 86
Fett kg / %	94 / 0,77
Eiweiß kg / %	39 / 0,29
Beta / Kappa Casein	A1A2 / BB
PRO\$	2088
Nutzungsdauer	105
Zellzahl	101
Töchterfruchtbarkeit	95
Kalbeverlauf	98
Kalbeverlauf Tö.	101

		-5	5	10
Conformation	13			
Euter	9			
Fundament	10			
Milchadel & Kraft	6			
Becken	12			
Größe	1			
Stärke	1			
Körpertiefe	2			
Milchcharakter	5			
Beckenneigung	11L			
Beckenbreite	7			
Hinterbeinans. Seite	7S			
Hinterbeinans. Hinten	6			
Trachten	9			
Knochenqualität	-3			
Bewegung	4			
Vordereuteraufhängung	8			
Hintereuterhöhe	9			
Hintereuterbreite	10			
Zentralband	3			
Eutertiefe	2S			
Eutertextur	1			
Vorderstrichplatz.	2W			
Strichpltz. Hinten	1C			
Strichlänge	0			



Drewholme Lambda Leisure P EX-92-5YR (Mutter)

A2P2-PP
 X DREWHOLME LAMBDA LEISURE P EX-92-5YR 6* (V.: DELTA-LAMBDA)
 X DREWHOLME ZIPIT LEISURE P EX-90-4YR-CAN 3* (V.: ZIPIT-P)

Reg.-Nr.: HOCANM14213339 Geboren 21.12.2021
 HB-Nr.: 773103 aAa 423

- Klasse PP-Vererber mit mittelrahmigen Töchtern (nur +1 Größe)
- Super Fundament & breite, geneigte Becken
- Stark für Fitness & Nutzungsdauer
- 13 Gen. VG-/EX-Mütter aus Idee Lustre EX-95-3E

APOLLO-PP

konv. 31,-€

w. geseht 54,-€

Vector Fra Apollo-PP



CAN 04/2026	
GLPI	3811
Milch kg / Si. %	492 / 82
Fett kg / %	86 / 0,57
Eiweiß kg / %	45 / 0,23
Beta / Kappa Casein	A2A2 / BB
PRO\$	2129
Nutzungsdauer	103
Zellzahl	101
Töchterfruchtbarkeit	99
Kalbeverlauf	100
Kalbeverlauf Tö.	101

		-5	5	10
Conformation	14			
Euter	11			
Fundament	10			
Milchadel & Kraft	4			
Becken	10			
Größe	3			
Stärke	-3			
Körpertiefe	-1			
Milchcharakter	6			
Beckenneigung	6L			
Beckenbreite	5			
Hinterbeinans. Seite	6S			
Hinterbeinans. Hinten	8			
Trachten	9			
Knochenqualität	4			
Bewegung	1			
Vordereuteraufhängung	8			
Hintereuterhöhe	10			
Hintereuterbreite	5			
Zentralband	2			
Eutertiefe	6S			
Eutertextur	6			
Vorderstrichplatz.	1C			
Strichpltz. Hinten	1C			
Strichlänge	2L			



LOGIC-PP
 X FRAHOLME ALLDAY ARIELLE-P VG-86-2YR-CAN (V.: ALLDAY-P)
 X VOGUE HOTSPOT SADIE SECRET-P EX-90-2E-CAN (V.: HOTSPOT-P)

Reg.-Nr.: HOCANM14911360 Geboren 28.11.2023
 HB-Nr.: 773547 aAa 315

- Der Nr. 1 GLPI PP-Bulle mit +14 Conformation!
- Stark für Inhaltsstoffe, Nutzungsdauer & Gesundheit
- A2A2 & BB-Vererber + leichte Geburten
- Aus der Glen Drummond Splendor VG-86-2YR 39* Familie

MAGIC-P

NEU

konv. 32,-€

w. geseht 54,-€

Blackavon Vec Magic-P



CAN 04/2026	
GLPI	3807
Milch kg / Si. %	707 / 81
Fett kg / %	66 / 0,31
Eiweiß kg / %	51 / 0,21
Beta / Kappa Casein	A2A2 / BB
PRO\$	2119
Nutzungsdauer	104
Zellzahl	103
Töchterfruchtbarkeit	100
Kalbeverlauf	98
Kalbeverlauf Tö.	100

		-5	5	10
Conformation	15			
Euter	11			
Fundament	11			
Milchadel & Kraft	8			
Becken	11			
Größe	6			
Stärke	6			
Körpertiefe	4			
Milchcharakter	5			
Beckenneigung	7L			
Beckenbreite	10			
Hinterbeinans. Seite	0			
Hinterbeinans. Hinten	8			
Trachten	7			
Knochenqualität	2			
Bewegung	7			
Vordereuteraufhängung	9			
Hintereuterhöhe	8			
Hintereuterbreite	8			
Zentralband	6			
Eutertiefe	4S			
Eutertextur	5			
Vorderstrichplatz.	3C			
Strichpltz. Hinten	5C			
Strichlänge	2L			



Blackavon A2P2 Monica VG-87-3YR (Mutter)	
GLPI	3807
Milch kg / Si. %	707 / 81
Fett kg / %	66 / 0,31
Eiweiß kg / %	51 / 0,21
Beta / Kappa Casein	A2A2 / BB
PRO\$	2119
Nutzungsdauer	104
Zellzahl	103
Töchterfruchtbarkeit	100
Kalbeverlauf	98
Kalbeverlauf Tö.	100

RIGHT STUFF-PP
 X BLACKAVON A2P2 MONICA VG-87-3YR-CAN (V.: A2P2-PP)
 X LINDENRIGHT LAMBDA MEMORY EX-92-3E-CAN (V.: DELTA-LAMBDA)

Reg.-Nr.: HOCANM14911367 Geboren 29.06.2024
 HB-Nr.: NEU aAa 243

- Der Nr. 1 GLPI P-Bulle für Conformation (+15)
- Double Digit für Euter (+11), F&L (+11) & Becken (+11)
- Gute Fitness & Leistungsmerkmale
- Aus der Familie von Staconda Outside Abel VG-88-CAN 38*

MATRIX-P

konv. 28,-€

w. gesezt 51,-€

Blackavon Vec Matrix-P



CAN 04/2026	
GLPI	3784
Milch kg / Si. %	596 / 82
Fett kg / %	88 / 0,54
Eiweiß kg / %	43 / 0,17
Beta / Kappa Casein	A2A2 / AB
PRO\$	2250
Nutzungsdauer	108
Zellzahl	102
Töchterfruchtbarkeit	99
Kalbeverlauf	97
Kalbeverlauf Tö.	99

		-5	5	10
Conformation	11			
Euter	10			
Fundament	8			
Milchadel & Kraft	3			
Becken	3			
Größe	-1			
Stärke	4			
Körpertiefe	2			
Milchcharakter	0			
Beckenneigung	0			
Beckenbreite	6			
Hinterbeinans. Seite	1C			
Hinterbeinans. Hinten	3			
Trachten	8			
Knochenqualität	-1			
Bewegung	5			
Vordereuteraufhängung	8			
Hintereuterhöhe	6			
Hintereuterbreite	4			
Zentralband	1			
Eutertiefe	4S			
Eutertextur	4			
Vorderstrichplatz.	2W			
Strichpltz. Hinten	2W			
Strichlänge	1L			



Blackavon A2P2 Monica VG-87-3YR (Mutter)

SHORTCUT-P
 X BLACKAVON A2P2 MONICA VG-87-3YR-CAN (V.: A2P2-PP)
 X LINDENRIGHT LAMBDA MEMORY EX-92-3E-CAN (V.: DELTA-LAMBDA)

Reg.-Nr.: H0840M3282512900 Geboren 16.02.2024
 HB-Nr.: 773796 aAa 432

- Top P Bulle mit +3784 GLPI & +11 Conformation
- Mittelrahmige, starke Kühe mit breiten Becken
- A2A2 & Roboterteignung
- Aus der Familie von Staconda Outside Abel VG-88-CAN 38*

RIGHT STUFF-PP

konv. 29,-€

w. gesezt 52,-€

Stantons Right Stuff-PP

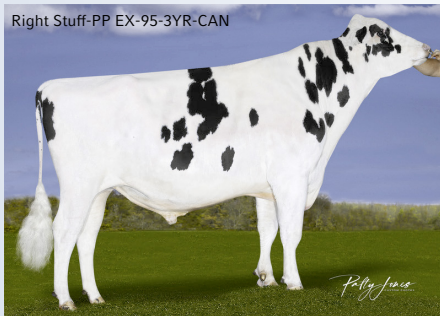

Right Stuff-PP EX-95-3YR-CAN

CAN 04/2026	
GLPI	3798
Milch kg / Si. %	1406 / 85
Fett kg / %	89 / 0,25
Eiweiß kg / %	76 / 0,21
Beta / Kappa Casein	A2A2 / BB
PRO\$	2356
Nutzungsdauer	105
Zellzahl	98
Töchterfruchtbarkeit	99
Kalbeverlauf	100
Kalbeverlauf Tö.	102

		-5	5	10
Conformation	11			
Euter	7			
Fundament	7			
Milchadel & Kraft	10			
Becken	8			
Größe	4			
Stärke	6			
Körpertiefe	4			
Milchcharakter	8			
Beckenneigung	4L			
Beckenbreite	8			
Hinterbeinans. Seite	4C			
Hinterbeinans. Hinten	4			
Trachten	4			
Knochenqualität	2			
Bewegung	6			
Vordereuteraufhängung	6			
Hintereuterhöhe	7			
Hintereuterbreite	5			
Zentralband	5			
Eutertiefe	3S			
Eutertextur	7			
Vorderstrichplatz.	7C			
Strichpltz. Hinten	9C			
Strichlänge	1S			



Stantons What it takes P VG-89-4YR-MAX (Mutter)

REMOVER-PP
 X STANTONS WHAT IT TAKES P VG-89-4YR-CAN (V.: BUNDLE)
 X STANTONS BIGHIT MELODY VG-85-2YR-CAN 18* (V.: BIGHIT-P)

Reg.-Nr.: HOCANM14062859 Geboren 08.02.2022
 HB-Nr.: 772896 aAa 243

- Sehr kompletter PP-Bulle mit >3750 GLPI & +11 Conformation
- Starke Leistung mit hohen Inhaltsstoffen (+165 kg CFP)
- Rinderbulle, A2A2 & BB-Vererber
- Aus der Familie von Sonray-Acres R Shottle Star EX-92

TRITON-PP

korn. 37,-€

w. gesext 59,-€

Fraholme Vec Triton-PP



CAN 04/2026	
GLPI	3789
Milch kg / Si. %	729 / 83
Fett kg / %	94 / 0,55
Eiweiß kg / %	55 / 0,23
Beta / Kappa Casein	A1A2 / BB
PRO\$	2422
Nutzungsdauer	100
Zellzahl	101
Töchterfruchtbarkeit	97
Kalbeverlauf	95
Kalbeverlauf Tö.	103

		-5	5	10
Conformation	14			
Euter	9			
Fundament	11			
Milchadel & Kraft	7			
Becken	14			
Größe	7			
Stärke	0			
Körpertiefe	2			
Milchcharakter	10			
Beckenneigung	11L			
Beckenbreite	9			
Hinterbeinans. Seite	7S			
Hinterbeinans. Hinten	7			
Trachten	11			
Knochenqualität	2			
Bewegung	4			
Vordereuteraufhängung	7			
Hintereuterhöhe	13			
Hintereuterbreite	8			
Zentralband	5			
Eutertiefe	4S			
Eutertextur	5			
Vorderstrichplatz.	4C			
Strichpltz. Hinten	6C			
Strichlänge	1S			

Fraholme Allday Arielle-P VG-86-2YR (Mutter)



LOGIC-PP
X FRAHOLME ALLDAY ARIELLE-P VG-86-2YR-CAN (V.: ALLDAY-P)
X VOGUE HOTSPOT SADIE SECRET-P EX-90-2E-CAN (V.: HOTSPOT-P)

Reg.-Nr.: HOCANM14911359 Geboren 27.11.2023
HB-Nr.: 773578 aAa 234

- Nr. 2 PP-Bulle mit +14 Conformation!
- Double Digit für Fundament (+11) & Becken (+14) mit +9 Euter
- Starke Leistung mit hohen Inhaltsstoffen (+0,55% F & +0,23% E)
- Aus der Glen Drummond Splendor VG-86-2YR 39* Familie

TACTICAL-P

w. gesext 57,-€

Kingsway MTE Tactical-P



CAN 04/2026	
GLPI	3518
Milch kg / Si. %	240 / 85
Fett kg / %	73 / 0,53
Eiweiß kg / %	13 / 0,04
Beta / Kappa Casein	A1A2 / AE
PRO\$	1260
Nutzungsdauer	100
Zellzahl	97
Töchterfruchtbarkeit	95
Kalbeverlauf	100
Kalbeverlauf Tö.	99

		-5	5	10
Conformation	17			
Euter	12			
Fundament	10			
Milchadel & Kraft	10			
Becken	14			
Größe	5			
Stärke	8			
Körpertiefe	4			
Milchcharakter	7			
Beckenneigung	7L			
Beckenbreite	13			
Hinterbeinans. Seite	1S			
Hinterbeinans. Hinten	4			
Trachten	7			
Knochenqualität	1			
Bewegung	4			
Vordereuteraufhängung	8			
Hintereuterhöhe	7			
Hintereuterbreite	15			
Zentralband	9			
Eutertiefe	0			
Eutertextur	7			
Vorderstrichplatz.	1C			
Strichpltz. Hinten	4C			
Strichlänge	4L			

A2P2-PP
X KINGSWAY ENERGY ADVANTAGE VG-88-2YR-CAN (V.: ENERGY)
X KINGSWAY LAMBDA AZELEA VG-88-4YR (V.: DELTA-LAMBDA)

Reg.-Nr.: HOCANM15201157 Geboren 19.12.2024
HB-Nr.: 774010 aAa n.v.

- A2P2 * Kingsway Energy Advantage VG-88-2YR
- +17 Conf., +12 Euter, +10 F&L, +10 Dairy Strength & +14 Becken
- Nur w. gesext verfügbar
- 8 Gen. VG-/EX-Mütter aus Kingsway Snchez Arangatang EX-95-2E 32*



Kingsway Energy Advantage VG-88-2YR (Mutter)

ZINGER-P

konv. 30,-€

w. gesehrt 52,-€

Blackavon Vec Zinger P



CAN 04/2026	
GLPI	3612
Milch kg / Si. %	514 / 83
Fett kg / %	79 / 0,48
Eiweiß kg / %	28 / 0,08
Beta / Kappa Casein	A2A2 / AB
PRO\$	1639
Nutzungsdauer	103
Zellzahl	102
Töchterfruchtbarkeit	99
Kalbeverlauf	101
Kalbeverlauf Tö.	99

		-5	5	10
Conformation	14			
Euter	11			
Fundament	6			
Milchadel & Kraft	12			
Becken	6			
Größe	3			
Stärke	8			
Körpertiefe	8			
Milchcharakter	8			
Beckenneigung	2L			
Beckenbreite	9			
Hinterbeinans. Seite	1S			
Hinterbeinans. Hinten	0			
Trachten	5			
Knochenqualität	1			
Bewegung	7			
Vordereuteraufhängung	11			
Hintereuterhöhe	4			
Hintereuterbreite	8			
Zentralband	0			
Eutertiefe	3S			
Eutertextur	6			
Vorderstrichplatz.	1C			
Strichpltz. Hinten	1C			
Strichlänge	3L			

Lindenright Lambda Memory EX-92-3E (Großmutter)



ZIPPY
 X BLACKAVON A2P2 MONICA VG-87-3YR-CAN (V.: A2P2-PP)
 X LINDENRIGHT LAMBDA MEMORY EX-92-3E-CAN (V.: DELTA-LAMBDA)

Reg.-Nr.: H0840M3282512899 Geboren 15.02.2024
 HB-Nr.: 773636 aAa 342

- DER hornlose Zippy-Sohn mit +14 Conformation!
- Mittelrahmige Kühe mit Kraft & optimalen Becken
- Robotereignung & A2A2-Vererber
- Aus der Familie von Staconda Outside Abel VG-88-CAN 38*

LEVEL-P

konv. 33,-€

w. gesehrt 55,-€

Bokma Level-P



CAN 04/2026	
GLPI	3831
Milch kg / Si. %	1077 / 80
Fett kg / %	65 / 0,16
Eiweiß kg / %	58 / 0,16
Beta / Kappa Casein	A2A2 / BB
PRO\$	2171
Nutzungsdauer	104
Zellzahl	100
Töchterfruchtbarkeit	102
Kalbeverlauf	103
Kalbeverlauf Tö.	103

		-5	5	10
Conformation	14			
Euter	10			
Fundament	10			
Milchadel & Kraft	9			
Becken	7			
Größe	4			
Stärke	7			
Körpertiefe	2			
Milchcharakter	6			
Beckenneigung	0			
Beckenbreite	10			
Hinterbeinans. Seite	3C			
Hinterbeinans. Hinten	8			
Trachten	6			
Knochenqualität	2			
Bewegung	8			
Vordereuteraufhängung	7			
Hintereuterhöhe	5			
Hintereuterbreite	7			
Zentralband	5			
Eutertiefe	3S			
Eutertextur	7			
Vorderstrichplatz.	2C			
Strichpltz. Hinten	5C			
Strichlänge	4L			

Comestar Latinet Perfect VG-89-4YR (Mutter)



RIGHT STUFF-PP
 X COMESTAR LATINET PERFECT VG-89-4YR-CAN (V.: PERFECT)
 X COMESTAR LATASHA TROPIC EX-93-5YR-CAN 5* (V.: TROPIC)

Reg.-Nr.: HOCANM15051262 Geboren 27.08.2024
 HB-Nr.: 773843 aAa 423

- Kompletter Right Stuff-Sohn aus fantastischer VG-89-4YR Perfect
- Gute Leistung & Inhaltsstoffe
- A2A2 & BB-Vererber
- 12 Gen. VG-/EX-Mütter aus Comestar Laurie Sheik VG-88-CAN 23*

RUFUS-PP RED

konv. 29,-€

w. geseht 52,-€

H-Bridge Vec Rufus-PP Red



CAN 04/2026	
GLPI	3731
Milch kg / Si. %	474 / 82
Fett kg / %	30 / 0,10
Eiweiß kg / %	38 / 0,17
Beta / Kappa Casein	A1A2 / BB
PROS	1878
Nutzungsdauer	108
Zellzahl	107
Töchterfruchtbarkeit	98
Kalbeverlauf	98
Kalbeverlauf Tö.	98

		-5	5	10
Conformation	10			
Euter	11			
Fundament	9			
Milchadel & Kraft	-3			
Becken	4			
Größe	1			
Stärke	-3			
Körpertiefe	-3			
Milchcharakter	-2			
Beckenneigung	8L			
Beckenbreite	1			
Hinterbeinans. Seite	1C			
Hinterbeinans. Hinten	6			
Trachten	2			
Knochenqualität	3			
Bewegung	6			
Vordereuteraufhängung	9			
Hintereuterhöhe	8			
Hintereuterbreite	-1			
Zentralband	1			
Eutertiefe	10S			
Eutertextur	4			
Vorderstrichplatz.	3C			
Strichpltz. Hinten	0			
Strichlänge	5L			



Silvercap August Sofia PP Red VG-87-3YR (Mutter)

EVEREADY-PP RDC
 X SILVERCAP AUGUST SOFIA PP RED VG-87-3YR (V.: AUGUSTUS-P-RED)
 X SILVERCAP LUSTER STILLNESS PP VG-86-3YR-CAN 1* (V.: LUSTER-P)

Reg.-Nr.: HOCANM15030934 Geboren 27.02.2024
 HB-Nr.: 298907 aAa 423

- Nr.1 GLPI PP-Rotbuntbulle
- Extrem starke Gesundheits- & Fitnesswerte
- Outcross für Ranger, Apple & Gywer RDC-Blutlinien
- 15 Gen. VG-/EX-Mütter aus Glen Drummond Splendor VG-86-2YR 39*

STELLAR-PP RDC

konv. 29,-€

w. geseht 52,-€

H-Bridge Vec Stellar-PP RDC



CAN 04/2026	
GLPI	3775
Milch kg / Si. %	1041 / 81
Fett kg / %	69 / 0,22
Eiweiß kg / %	49 / 0,10
Beta / Kappa Casein	A2A2 / BB
PROS	1829
Nutzungsdauer	105
Zellzahl	100
Töchterfruchtbarkeit	97
Kalbeverlauf	99
Kalbeverlauf Tö.	97

		-5	5	10
Conformation	13			
Euter	11			
Fundament	9			
Milchadel & Kraft	6			
Becken	6			
Größe	4			
Stärke	5			
Körpertiefe	3			
Milchcharakter	4			
Beckenneigung	3L			
Beckenbreite	7			
Hinterbeinans. Seite	0			
Hinterbeinans. Hinten	10			
Trachten	2			
Knochenqualität	-2			
Bewegung	8			
Vordereuteraufhängung	9			
Hintereuterhöhe	10			
Hintereuterbreite	6			
Zentralband	3			
Eutertiefe	6S			
Eutertextur	3			
Vorderstrichplatz.	9C			
Strichpltz. Hinten	3C			
Strichlänge	4L			



Silvercap August Stella PP Red VG-88-3YR (Mutter)

RIGHT STUFF-PP
 X SILVERCAP AUGUST STELLA PP RED VG-87-3YR (V.: AUGUSTUS-P)
 X SILVERCAP LUSTER STILLNESS PP VG-86-3YR-CAN 1* (V.: LUSTER-P)

Reg.-Nr.: HOCANM15043543 Geboren 13.04.2024
 HB-Nr.: 773795 aAa 243

- Führender PP RDC Bulle für die Kombi von GLPI (+3775) & Conf. (+13)
- Power, Leistung & Fitness in einem Paket!
- Outcross & A2A2 + BB-Vererber
- 15 Gen. VG-/EX-Mütter aus Glen Drummond Splendor VG-86-2YR 39*

EVEREADY-PP RDC

konv. 27,-€

w. gesext 49,-€

Cedarwal Eveready-PP



CAN 04/2026	
GLPI	3622
Milch kg / Si. %	994 / 84
Fett kg / %	16 / -0,20
Eiweiß kg / %	41 / 0,05
Beta / Kappa Casein	A2A2 / BB
PRO\$	1527
Nutzungsdauer	105
Zellzahl	100
Töchterfruchtbarkeit	99
Kalbeverlauf	98
Kalbeverlauf Tö.	101

AUGUSTUS P-RED
X VOGUE LIMELIGHT EVER AFTER-PP VG-86-3YR-CAN
(V.: LIMELIGHT-P)
X VOGUE BIGHTH ALLIE P EX-91-3E-CAN 3*
(V.: BIGHTH-P)

Reg.-Nr.: HOCANM13185528

HB-Nr.: 772846

Geboren 16.01.2022

aAa 243

- Erfolgreicher PP RDC Bullenvater!
- Starke Werte für Gesundheit & Fitness
- A2A2 & leichte Geburten
- Aus der Familie von Alexerin Oman 993 EX-90-CAN

		-5	5	10
Conformation	10			
Euter	10			
Fundament	9			
Milchadel & Kraft	0			
Becken	6			
Größe	2			
Stärke	-4			
Körpertiefe	-1			
Milchcharakter	2			
Beckenneigung	11L			
Beckenbreite	-1			
Hinterbeinans. Seite	1C			
Hinterbeinans. Hinten	6			
Trachten	3			
Knochenqualität	4			
Vordereuteraufhängung	7			
Hintereuterhöhe	10			
Hintereuterbreite	2			
Zentralband	0			
Eutertiefe	7S			
Eutertextur	3			
Vorderstrichplatz.	2C			
Strichpltz. Hinten	2C			
Strichlänge	5L			

IMPACT-P RDC

konv. 27,-€

w. gesext 50,-€

Vogue Impact-P EX-91-3YR

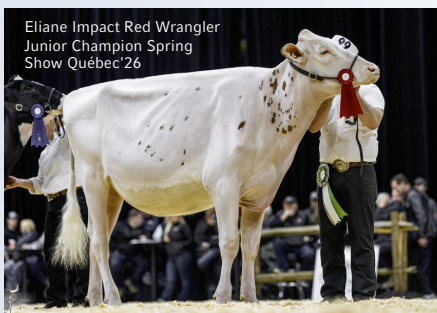

CAN 04/2026	
GLPI	3013
Milch kg / Si. %	311 / 87
Fett kg / %	10 / -0,02
Eiweiß kg / %	4 / -0,05
Beta / Kappa Casein	A2A2 / BB
PRO\$	212
Nutzungsdauer	101
Zellzahl	98
Töchterfruchtbarkeit	96
Kalbeverlauf	97
Kalbeverlauf Tö.	97

DELTA-LAMBDA
X CALBRETT KINGBOY MIRANDA P EX-93-5YR-CAN 19*
(V.: KINGBOY)
X SNOWBIZ LADD P MARSHMELLOW VG-87-4YR-CAN 12*
(V.: LADD-P)

Reg.-Nr.: HOCANM14256171

HB-Nr.: 772792

Geboren 19.12.2021

aAa 234

- Einzigartiger hornloser RDC Delta-Lambda Sohn
- Robotereignung
- Gut gelagerte, breite Becken & starkes Fundament
- Aus der Familie von Mirand-PP!

		-5	5	10
Conformation	9			
Euter	5			
Fundament	8			
Milchadel & Kraft	7			
Becken	6			
Größe	7			
Stärke	1			
Körpertiefe	7			
Milchcharakter	6			
Beckenneigung	2L			
Beckenbreite	6			
Hinterbeinans. Seite	4S			
Hinterbeinans. Hinten	6			
Trachten	10			
Knochenqualität	2			
Vordereuteraufhängung	4			
Hintereuterhöhe	7			
Hintereuterbreite	7			
Zentralband	3			
Eutertiefe	1S			
Eutertextur	4			
Vorderstrichplatz.	5W			
Strichpltz. Hinten	2W			
Strichlänge	1S			

HEATWAVE-RED P

konv. 29,-€

w. gesext 52,-€

AOT Heatwave-Red



USA 04/2026	
GTPI	2748
Milch lbs / Si. %	235 / 88
Fett lbs / %	8 / -0,01
Eiweiß lbs / %	1 / -0,03
Beta / Kappa Casein	A1A2 / BE
NMS	203
Nutzungsdauer	2,4
Zellzahl	2,77
Trächtigkeitsrate Tö.	0,7
Kalbeverlauf %	1,4
Kalbeverlauf Tö. %	1,8

REDEYE-P
X AOT SWINGMAN HALIA-RED EX-90-4YR-USA
(V.: SWINGMAN-RED)
X AOT SALVATORE HICCUP VG-88-5YR-USA
(V.: SALVATORE RC)

Reg.-Nr.: HO840M3208400852

HB-Nr.: 298727

Geboren 03.07.2021

aAa 243

- Komplettpaket in Rot & Hornlos!
- Starke Werte für Leistung, Fitness, Typ & Nutzungsdauer
- Outcross-Pedigree & Rinderbulle
- 11 Gen. VG-/EX-Mütter aus Snow-N Denises Dellia EX-95-2E

		-1	1	2
PTAT	1,79			
Euter	1,02			
Fundament	0,68			
Körper	0,86			
Milchtyp	0,68			
Größe	1,47			
Stärke	-0,27			
Körpertiefe	0,64			
Milchcharakter	2,08			
Beckenneigung	0,18			
Beckenbreite	0,98			
Hinterbeinans. Seite	0,95			
Hinterbeinans. Hinten	0,81			
Trachten	1,05			
Gesamt-ZW Fund.	1,00			
Vordereuteraufhängung	1,37			
Hintereuterhöhe	1,63			
Hintereuterbreite	0,89			
Zentralband	0,63			
Eutertiefe	1,47			
Vorderstrichplatz.	0,89			
Strichpltz. Hinten	0,94			
Strichlänge	-0,39			

SALARY-PP RDC

konv. 30,-€

w. gesext 53,-€

Cashcow Salary-PP RDC



CAN 04/2026	
GLPI	3592
Milch kg / Si. %	976 / 82
Fett kg / %	64 / 0,19
Eiweiß kg / %	42 / 0,06
Beta / Kappa Casein	A2A2 / AB
PROS	1435
Nutzungsdauer	103
Zellzahl	98
Töchterfruchtbarkeit	96
Kalbeverlauf	100
Kalbeverlauf Tö.	98

		-5	5	10
Conformation	13			
Euter	11			
Fundament	8			
Milchadel & Kraft	5			
Becken	7			
Größe	4			
Stärke	2			
Körpertiefe	0			
Milchcharakter	5			
Beckenneigung	5L			
Beckenbreite	6			
Hinterbeinans. Seite	4C			
Hinterbeinans. Hinten	4			
Trachten	5			
Knochenqualität	1			
Bewegung	7			
Vordereuteraufhängung	9			
Hintereuterhöhe	11			
Hintereuterbreite	4			
Zentralband	2			
Eutertiefe	10S			
Eutertextur	6			
Vorderstrichplatz.	2C			
Strichpltz. Hinten	2W			
Strichlänge	1L			

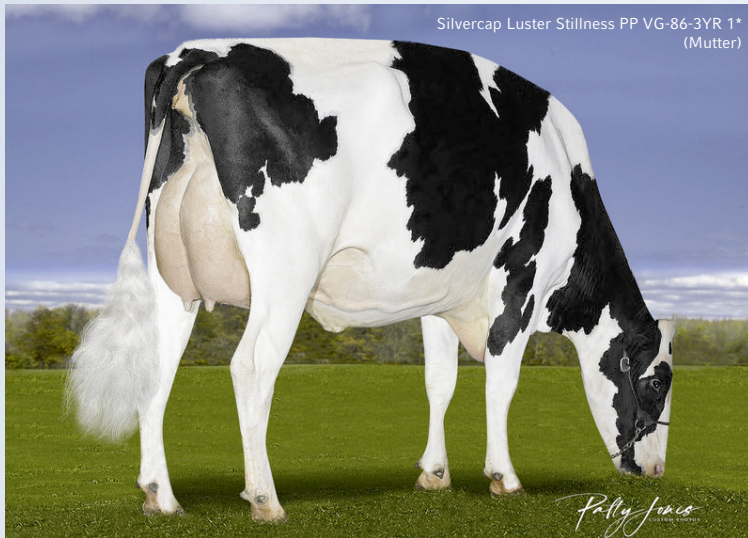

Silvercap Luster Stillness PP VG-86-3YR 1* (Mutter)

RIGHT STUFF-PP
X SILVERCAP LUSTER STILLNESS PP VG-86-3YR-CAN 1* (V.: LUSTER-P)
X VOGUE BIGHT SERENITY PP VG-85-2YR-CAN 2* (V.: BIGHT-P)

Reg.-Nr.: HOCANM15043547 Geboren 13.04.2024
HB-Nr.: 773840 aAa 243

- Top PP RDC Bulle für GLPI, Leistung & Typ
- Leicht gewinkelte Beine & breite, korrekte Becken
- Robotereignung & A2A2
- 14 Gen. VG-/EX-Mütter aus Glen Drummond Splendor VG-86-2YR 39*

MEGA-P-RED

w. gesext 58,-€

Benjo LR Mega-P-Red



CAN 04/2026	
GLPI	3421
Milch kg / Si. %	554 / 80
Fett kg / %	-15 / -0,32
Eiweiß kg / %	-2 / -0,17
Beta / Kappa Casein	A1A2 / BB
PROS	976
Nutzungsdauer	109
Zellzahl	104
Töchterfruchtbarkeit	98
Kalbeverlauf	101
Kalbeverlauf Tö.	102

		-5	5	10
Conformation	15			
Euter	13			
Fundament	14			
Milchadel & Kraft	0			
Becken	11			
Größe	4			
Stärke	-4			
Körpertiefe	-2			
Milchcharakter	1			
Beckenneigung	9L			
Beckenbreite	4			
Hinterbeinans. Seite	2C			
Hinterbeinans. Hinten	11			
Trachten	3			
Knochenqualität	5			
Bewegung	13			
Vordereuteraufhängung	13			
Hintereuterhöhe	16			
Hintereuterbreite	1			
Zentralband	2			
Eutertiefe	12S			
Eutertextur	7			
Vorderstrichplatz.	8C			
Strichpltz. Hinten	4C			
Strichlänge	1L			



Lindenright Ryder Moonwalker P VG-86-2YR-CAN (Mutter)

EVEREADY-PP RDC
X LINDENRIGHT RYDER MOONWALKER P VG-86-2YR (V.: RYDER-RED)
X LINDENRIGHT MIRAND MIO P VG-86-3YR-CAN (V.: MIRAND-PP)

Reg.-Nr.: HOCANM121031562 Geboren 11.12.2023
HB-Nr.: 298878 aAa 243

- Nr. 1 Conformation Rotbuntbulle mit +15 & hornslos!
- Double Digit für Euter (+13), Fundament (+14) & Becken (+11)
- Solide Leistung & stark für Nutzungsdauer (109)
- Aus der Familie von Staconda Outside Abel VG-88-CAN 38*

MAXIMUM-RED

w. gesext
55,-€

Hodglynn Maximum-Red



USA 04/2026	
GTPI	2107
Milch lbs / Si. %	-557 / 86
Fett lbs / %	-36 / -0,05
Eiweiß lbs / %	-31 / -0,05
Beta / Kappa Casein	A1A2 / AA
NMS	-524
Nutzungsdauer	-1,3
Zellzahl	3,02
Trächtigkeitsrate Tö.	-2,7
Kalbeverlauf %	2,8
Kalbeverlauf Tö. %	2,5

		-1	1	2
PTAT	1,66			
Euter	1,18			
Fundament	1,14			
Körper	0,94			
Milchtyp	0,00			
Größe	1,44			
Stärke	0,24			
Körpertiefe	0,68			
Milchcharakter	0,45			
Beckenneigung	0,95			
Beckenbreite	0,59			
Hinterbeinans. Seite	0,08			
Hinterbeinans. Hinten	1,58			
Trachten	1,83			
Gesamt-ZW Fund.	1,26			
Vordereuteraufhängung	1,55			
Hintereuterhöhe	2,35			
Hintereuterbreite	1,19			
Zentralband	0,96			
Eutertiefe	0,86			
Vorderstrichplatz.	0,87			
Strichpltz. Hinten	0,62			
Strichlänge	-0,53			



ALTITUDE-RED
X BLONDIN RD UNSTOPAB. MAPLE EX-94-4YR (V.: UNSTOPABULL ETC)
X KAWARTHA ARMANI MEMORY EX-92-5YR-CAN 1* (V.: ARMANI)

Reg.-Nr.: HOCANM14156509 Geboren 07.11.2021
HB-Nr.: 298736 aAa 423

- DER Sohn der unschlagbaren Maple EX-94-4YR-USA der Royal '22!
- In Kanada +7 Conformation & +9 Fundament
- Ausschließlich w. gesext verfügbar
- Maple EX-94 * Armani Memory EX-92 * Shaquille Missy EX-93-2E

SUPERMAN RDC

komv.
32,-€

w. gesext
54,-€

Mr Budjon Superman



USA 04/2026	
GTPI	2759
Milch lbs / Si. %	374 / 82
Fett lbs / %	13 / -0,01
Eiweiß lbs / %	15 / 0,01
Beta / Kappa Casein	A2A2 / AB
NMS	16
Nutzungsdauer	-0,5
Zellzahl	3,03
Trächtigkeitsrate Tö.	-0,8
Kalbeverlauf %	2,1
Kalbeverlauf Tö. %	2,0

		-1	1	2
PTAT	2,79			
Euter	1,80			
Fundament	1,48			
Körper	2,09			
Milchtyp	1,57			
Größe	2,67			
Stärke	1,17			
Körpertiefe	1,59			
Milchcharakter	1,88			
Beckenneigung	0,93			
Beckenbreite	2,25			
Hinterbeinans. Seite	0,27			
Hinterbeinans. Hinten	1,75			
Trachten	1,68			
Gesamt-ZW Fund.	2,00			
Vordereuteraufhängung	2,33			
Hintereuterhöhe	2,96			
Hintereuterbreite	2,89			
Zentralband	1,50			
Eutertiefe	1,64			
Vorderstrichplatz.	1,08			
Strichpltz. Hinten	1,28			
Strichlänge	-0,95			



DROPBOX
X JACOBS LAMBDA SHAYLA EX-92-4YR-USA (V.: DELTA-LAMBDA)
X ERBACRES SNAPPLE SHAKIRA EX-97-4E-CAN 9* (V.: O'KALIBER)

Reg.-Nr.: H0840M3269893847 Geboren 06.09.2023
HB-Nr.: 773503 aAa 243

- RDC Dropbox-Sohn aus Lambda * Shakira EX-97-4E-CAN 7*
- +2,79 PTAT, +1,80 Euter & +1,48 Fundament
- Solide Leistung & Inhaltsstoffe
- 10 Gen. VG-/EX-Mütter aus KHW Regiment Apple-Red EX-96

ARMOUR

konv. 32,-€

w. gesext 54,-€

Mystique Armour



CAN 04/2026	
GLPI	3450
Milch kg / Si. %	381 / 85
Fett kg / %	15 / -0,01
Eiweiß kg / %	18 / 0,04
Beta / Kappa Casein	A2A2 / AA
PROS	1183
Nutzungsdauer	101
Zellzahl	103
Töchterfruchtbarkeit	101
Kalbeverlauf	102
Kalbeverlauf Tö.	101

		-5	5	10
Conformation	15			
Euter	10			
Fundament	11			
Milchadel & Kraft	11			
Becken	10			
Größe	6			
Stärke	3			
Körpertiefe	8			
Milchcharakter	9			
Beckenneigung	3L			
Beckenbreite	9			
Hinterbeinans. Seite	3C			
Hinterbeinans. Hinten	10			
Trachten	7			
Knochenqualität	9			
Bewegung	3			
Vordereuteraufhängung	3			
Hintereuterhöhe	11			
Hintereuterbreite	8			
Zentralband	9			
Eutertiefe	0			
Eutertextur	9			
Vorderstrichplatz.	2C			
Strichpltz. Hinten	1W			
Strichlänge	3L			

Mystique Destiny Alpha EX-91-4YR-CAN (Mutter)

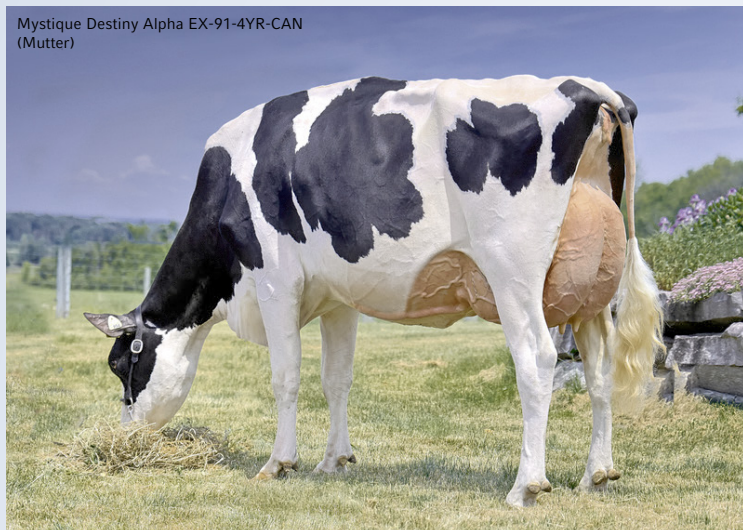

LOYALL
 X MYSTIQUE DESTINY ALPHA EX-91-4YR-CAN (V.: DESTINY)
 X MYSTIQUE LAMBDA ANIS EX-93-2E-CAN 9* (V.: DELTA-LAMBDA)

Reg.-Nr.: HOCANM121097303 Geboren 04.01.2023
 HB-Nr.: 773240 aAa 234

- Lambda Anis EX-93 7* x Lamadona Doorman EX-94-2E 32*
- +15 Conf., +11 Fundament, +10 Euter & +11 Dairy Strenght
- Gute Gesundheits- & Sekundärmerkmale
- 14 Gen. VG-/EX-Mütter aus Mystique Extreme Abricot EX-94-5E 10*

SALUTE

konv. 32,-€

w. gesext 54,-€

Hamming Salute



CAN 04/2026	
GLPI	3216
Milch kg / Si. %	378 / 86
Fett kg / %	44 / 0,26
Eiweiß kg / %	17 / 0,05
Beta / Kappa Casein	A2A2 / AB
PROS	808
Nutzungsdauer	100
Zellzahl	103
Töchterfruchtbarkeit	97
Kalbeverlauf	94
Kalbeverlauf Tö.	95

		-5	5	10
Conformation	13			
Euter	11			
Fundament	3			
Milchadel & Kraft	9			
Becken	11			
Größe	5			
Stärke	5			
Körpertiefe	5			
Milchcharakter	4			
Beckenneigung	5L			
Beckenbreite	5			
Hinterbeinans. Seite	0			
Hinterbeinans. Hinten	-2			
Trachten	8			
Knochenqualität	3			
Bewegung	-7			
Vordereuteraufhängung	11			
Hintereuterhöhe	11			
Hintereuterbreite	11			
Zentralband	4			
Eutertiefe	7S			
Eutertextur	7			
Vorderstrichplatz.	3C			
Strichpltz. Hinten	6C			
Strichlänge	6S			

Bürkli-Holstein Salute Saluta (Tochter)



AVENGER
 X HAMMING CHIEF SHADE EX-93-6YR-CAN (V.: CHIEF)
 X HAMMINGVIEW DOORMAN SUNSHINE EX-93-2E 2* (V.: DOORMAN)

Reg.-Nr.: HOCANM14344784 Geboren 10.01.2022
 HB-Nr.: 772856 aAa 243

- Sehr beliebter & kompletter Avenger-Sohn mit +13 Conf. & +11 Euter!
- Gute Leistung & positive Inhaltsstoffe
- Stark für Klauengesundheit (111) & Mastitisresistenz (102)
- 6 Gen. VG-/EX-Mütter aus Hammingview Charles Minuet VG-89 14*

FRASER

konv. 31,-€

w. gesext 53,-€

Blondin Fraser



CAN 04/2026	
GLPI	3377
Milch kg / Si. %	255 / 82
Fett kg / %	11 / 0,00
Eiweiß kg / %	11 / 0,01
Beta / Kappa Casein	A1A2 / BE
PRO\$	631
Nutzungsdauer	102
Zellzahl	97
Töchterfruchtbarkeit	100
Kalbeverlauf	100
Kalbeverlauf Tö.	101

		-5	5	10
Conformation	15			
Euter	9			
Fundament	13			
Milchadel & Kraft	11			
Becken	9			
Größe	5			
Stärke	5			
Körpertiefe	8			
Milchcharakter	8			
Beckenneigung	8L			
Beckenbreite	9			
Hinterbeinans. Seite	3C			
Hinterbeinans. Hinten	10			
Trachten	9			
Knochenqualität	7			
Bewegung	9			
Vordereuteraufhängung	7			
Hintereuterhöhe	7			
Hintereuterbreite	12			
Zentralband	8			
Eutertiefe	0			
Eutertextur	7			
Vorderstrichplatz.	1C			
Strichpltz. Hinten	0			
Strichlänge	1S			



Ladyrose Caught your Eye EX-95-5YR (Großmutter)

DIRECT
X GENOSOURCE PLAY WIT FIRE VG-85-2YR-CAN (V.: PERFECT)
X LADYROSE CAUGHT YOUR EYE EX-95-5YR-USA 2* (V.: UNIX)

Reg.-Nr.: HOCANM121586126 Geboren 08.05.2024
HB-Nr.: 773823 aAa 243

- +15 Conformation & +2,69 PTAT
- Double Digit für F&L (+13) & Dairy Strength (+11) mit +9 für Euter
- Direct-Sohn aus Perfect * Ladyrose Caught your Eye EX-95-5YR
- 10 Gen. VG-/EX-Mütter aus Stookey Elm Park Blackrose EX-96-3E 7*

DIRECT

konv. 32,-€

w. gesext 54,-€

Blondin Direct



CAN 04/2026	
GLPI	3289
Milch kg / Si. %	1006 / 86
Fett kg / %	9 / -0,28
Eiweiß kg / %	16 / -0,15
Beta / Kappa Casein	A1A2 / AE
PRO\$	688
Nutzungsdauer	101
Zellzahl	97
Töchterfruchtbarkeit	99
Kalbeverlauf	104
Kalbeverlauf Tö.	103

		-5	5	10
Conformation	13			
Euter	9			
Fundament	11			
Milchadel & Kraft	10			
Becken	6			
Größe	6			
Stärke	-2			
Körpertiefe	7			
Milchcharakter	13			
Beckenneigung	1H			
Beckenbreite	7			
Hinterbeinans. Seite	9C			
Hinterbeinans. Hinten	7			
Trachten	11			
Knochenqualität	12			
Bewegung	4			
Vordereuteraufhängung	3			
Hintereuterhöhe	6			
Hintereuterbreite	12			
Zentralband	11			
Eutertiefe	2D			
Eutertextur	10			
Vorderstrichplatz.	3W			
Strichpltz. Hinten	1W			
Strichlänge	0			



Kingsway Direct Epoxy
Supreme Jr Champ Northumberland'25
(Tochter)

ALLIGATOR
X WISSELVIEW LAMBDA DELIGHT EX-90-6YR 4* (V.: DELTA-LAMBDA)
X WISSELVIEW ABBOTT DAHLIA EX-90-4E-CAN (V.: ABBOTT)

Reg.-Nr.: HOCANM121105875 Geboren 17.04.2022
HB-Nr.: 772916 aAa 234

- Double Digit für Conformation, Fundament & Dairy Strength
- Starke Leistung & Robotereignung
- Rinderbulle & guter Befruchter
- 11 Gen. VG-/EX-Mütter aus Snow-N Denises Dellia EX-95-2E



CAN 04/2026	
GLPI	3613
Milch kg / Si. %	319 / 82
Fett kg / %	19 / 0,05
Eiweiß kg / %	18 / 0,06
Beta / Kappa Casein	A1A2 / AE
PROS	1374
Nutzungsdauer	103
Zellzahl	105
Töchterfruchtbarkeit	101
Kalbeverlauf	103
Kalbeverlauf Tö.	105

		-5	5	10
Conformation	18			
Euter	9			
Fundament	19			
Milchadel & Kraft	15			
Becken	9			
Größe	9			
Stärke	8			
Körpertiefe	12			
Milchcharakter	13			
Beckenneigung	1H			
Beckenbreite	10			
Hinterbeinans. Seite	0			
Hinterbeinans. Hinten	17			
Trachten	11			
Knochenqualität	13			
Bewegung	10			
Vordereuteraufhängung	4			
Hintereuterhöhe	7			
Hintereuterbreite	10			
Zentralband	12			
Eutertiefe	1S			
Eutertextur	10			
Vorderstrichplatz.	4C			
Strichpltz. Hinten	5C			
Strichlänge	1L			

ARMOUR
X BLONDIN DESTINATION LOUISIANA VG-86-2YR (V.: DESTINATION)
X COMESTAR LATINE PERFECT VG-89-3YR-CAN (V.: PERFECT)

Reg.-Nr.: HOCANM121586242 Geboren 25.12.2024
HB-Nr.: 774007 aAa n.v.

- Armour Sohn mit +18 Conf., +19 F&L & +15 Dairy Strength!
- Stark für Fitness mit positiver Leistung
- Nur w. gesext verfügbar
- 13 Gen. VG-/EX-Mütter aus Comestar Laurie Sheik VG-88-CAN 23*

Comestar Lamadona Doorman EX-94-2E-CAN 34*
(5. Gen.)



PRIVATE JET



CAN 04/2026	
GLPI	3003
Milch kg / Si. %	143 / 82
Fett kg / %	-3 / -0,08
Eiweiß kg / %	-9 / -0,12
Beta / Kappa Casein	A1A2 / AE
PROS	-5
Nutzungsdauer	96
Zellzahl	99
Töchterfruchtbarkeit	98
Kalbeverlauf	98
Kalbeverlauf Tö.	99

		-5	5	10
Conformation	13			
Euter	9			
Fundament	9			
Milchadel & Kraft	10			
Becken	6			
Größe	4			
Stärke	4			
Körpertiefe	7			
Milchcharakter	8			
Beckenneigung	2H			
Beckenbreite	9			
Hinterbeinans. Seite	2C			
Hinterbeinans. Hinten	7			
Trachten	9			
Knochenqualität	8			
Bewegung	3			
Vordereuteraufhängung	6			
Hintereuterhöhe	4			
Hintereuterbreite	8			
Zentralband	7			
Eutertiefe	0			
Eutertextur	8			
Vorderstrichplatz.	1W			
Strichpltz. Hinten	1W			
Strichlänge	3L			

DIRECT
X EIXDALE PWRUP ALONGSIDE EX-94-USA (V.: ALONGSIDE)
X CORRCRÖFT LA PAPAZZI EX-91-4E-CAN 2* (V.: LAUTHORITY)

Reg.-Nr.: HOCANM121586113 Geboren 14.04.2024
HB-Nr.: 773739 aAa 243

- Direct aus DER Alongside EX-94 (Res. Grand Champ. RWF'25)
- Double Digit für +13 Conf., +10 Dairy Strength, +9 Euter & +9 F&L
- Ausschließlich w. gesext verfügbar
- weitere 5 Gen. VG-/EX-Mütter hinter Eixdale Pwrup Alongside EX-92

Eixdale Pwrup Alongside EX-94
(Mütter)



LIBERTY



CAN 04/2026	
GLPI	3374
Milch kg / Si. %	683 / 86
Fett kg / %	38 / 0,11
Eiweiß kg / %	10 / -0,09
Beta / Kappa Casein	A1A1 / BE
PROS	646
Nutzungsdauer	99
Zellzahl	103
Töchterfruchtbarkeit	95
Kalbeverlauf	101
Kalbeverlauf Tö.	96



Walnutlawn Sidekick Lucille EX-91-3E 1* (Mutter)

konv. 30,-€

w. gesext 52,-€

Walnutlawn Liberty

		-5	5	10
Conformation	13			
Euter	10			
Fundament	12			
Milchadel & Kraft	8			
Becken	5			
Größe	3			
Stärke	-1			
Körpertiefe	2			
Milchcharakter	10			
Beckenneigung	1L			
Beckenbreite	1			
Hinterbeinans. Seite	1C			
Hinterbeinans. Hinten	9			
Trachten	13			
Knochenqualität	8			
Bewegung	1			
Vordereuteraufhängung	6			
Hintereuterhöhe	4			
Hintereuterbreite	10			
Zentralband	3			
Eutertiefe	4S			
Eutertextur	5			
Vorderstrichplatz.	4C			
Strichpltz. Hinten	4W			
Strichlänge	2L			

DESTINATION

X WALNUTLAWN SIDEKICK LUCILLE EX-91-3E-CAN 1* (V.: SIDEKICK)
X FREUREHAVEN FGS LUCY VG-86-2YR-CAN 16* (V.: SNOWMAN)

Reg.-Nr.: HOCANM14542715 Geboren 11.10.2022
HB-Nr.: 773148 aAa 342

- Double Digit für Conf. (+13), Euter (+10) & Fundament (+12)
- Mittelrahmige Kühe mit gutem Becken & Robotereignung
- Solide Leistung & Inhaltsstoffe
- 10 Gen. VG-/EX-Mütter aus Comestar Laurie Sheik VG-88-5YR 23*

DRAX



CAN 04/2026	
GLPI	3497
Milch kg / Si. %	771 / 86
Fett kg / %	14 / -0,15
Eiweiß kg / %	23 / -0,02
Beta / Kappa Casein	A1A2 / BE
PROS	1387
Nutzungsdauer	105
Zellzahl	101
Töchterfruchtbarkeit	102
Kalbeverlauf	99
Kalbeverlauf Tö.	101



Blondin Alligator Darling VG-87-2YR MAX (Vollschwester)

konv. 28,-€

w. gesext 51,-€

Blondin Drax

		-5	5	10
Conformation	13			
Euter	10			
Fundament	11			
Milchadel & Kraft	7			
Becken	6			
Größe	6			
Stärke	0			
Körpertiefe	4			
Milchcharakter	7			
Beckenneigung	3H			
Beckenbreite	8			
Hinterbeinans. Seite	5C			
Hinterbeinans. Hinten	7			
Trachten	13			
Knochenqualität	10			
Bewegung	5			
Vordereuteraufhängung	3			
Hintereuterhöhe	8			
Hintereuterbreite	10			
Zentralband	10			
Eutertiefe	4S			
Eutertextur	10			
Vorderstrichplatz.	2W			
Strichpltz. Hinten	1W			
Strichlänge	0			

ALLIGATOR

X WISSELVIEW LAMBDA DELIGHT EX-90-6YR 4* (V.: DELTA-LAMBDA)
X WISSELVIEW ABBOTT DAHLIA EX-90-4E-CAN (V.: ABBOTT)

Reg.-Nr.: HOCANM121105878 Geboren 25.04.2022
HB-Nr.: 773022 aAa 423

- Stark für Nutzungsdauer, Fruchtbarkeit & Mastitisresistenz
- Double Digit für Conformation (+13), Euter (+10) & Fundament (+11)
- Robotereignung
- 11 Gen. VG-/EX-Mütter aus Snow-N Denises Dellia EX-95-2E

GENOMISCHE BULLEN

Name	Pedigree	HB-Nr.	Aa	Beta Casein	Kappa Casein	GLPI	kg Milch	% Fett	% Eiweiß	kg Fett	kg Eiweiß	Conformation	Euter	Fundament	Milchadel & Kraft	Becken	Nutzungsdauer	Zellzahl	Töchterfruchtbarkeit	Melkbarkeit	Geburten	€ gesext	Name	
Above	Clever * Ranger-Red	773945	432	A2A2	BB	3787	1019	0.17	0.10	61	47	12	11	6	7	6	108	105	98	95	103	31	53	Above
Alessandro RDC	Shield * Parfait	NEU	n.v.	A1A2	AB	3841	1844	0.31	0.09	110	76	9	4	10	9	6	105	100	96	100	99	28	51	Alessandro RDC
Apollo-PP	Logic-PP * Allday-P	773547	315	A2A2	BB	3811	492	0.57	0.23	86	45	14	11	10	4	10	103	101	99	101	100	31	54	Apollo-PP
Armour	Loyal * Destiny	773240	234	A2A2	AA	3450	381	-0.01	0.04	15	18	15	10	11	11	10	101	103	101	96	102	32	54	Armour
Deposit	Mayor * Avenger	773842	243	A2A2	AA	3601	513	0.23	-0.03	48	13	13	11	10	6	6	107	99	107	101	103	32	54	Deposit
Diamond	Zippy * Alligator	773738	243	A1A2	AE	3382	1309	-0.28	-0.24	24	17	14	11	8	9	5	104	101	99	99	103	33	55	Diamond
Diesel	Poplock * Dynasty	774008	n.v.	A2A2	BB	3650	1223	0.24	0.02	79	44	13	8	8	10	10	102	101	97	103	94	30	52	Diesel
Direct	Alligator * Delta-Lambda	772916	234	A1A2	AE	3289	1006	-0.28	-0.15	16	13	9	11	10	10	6	101	97	99	97	104	32	54	Direct
Dividend	Zippy * Alligator	773639	234	A1A2	AE	3349	954	-0.02	-0.09	37	23	13	10	5	12	7	102	98	99	100	101	32	54	Dividend
Dreamer	Destination * Delta-Lambda	773261	432	A2A2	AB	3520	1183	0.13	-0.02	61	36	10	7	10	7	4	102	102	98	101	105	30	52	Dreamer
Eveready-PP RDC	Augustus P-Red * Limestone-P	772846	243	A2A2	BB	3622	994	-0.20	0.05	16	41	10	10	9	0	6	105	100	99	100	98	27	49	Eveready-PP RDC
Fraser	Direct * Parfait	773823	243	A1A2	BE	3377	255	0.00	0.01	11	11	15	9	13	11	9	102	97	100	98	100	31	53	Fraser
Heartland	Dynasty * Conway	773021	243	A2A2	BB	3635	401	0.56	0.18	84	36	9	8	5	5	4	102	100	101	110	101	29	52	Heartland
Lavish	Hothead * Parfait	773641	432	A2A2	AB	3786	1079	0.13	0.07	59	46	14	10	13	6	4	103	104	97	99	101	33	55	Lavish
Legacy	Destination * Parfait	773516	243	A2A2	AB	3650	1285	0.02	-0.07	52	33	12	9	13	6	2	102	98	103	103	106	31	53	Legacy
Level-P	Right Stuff-PP * Parfait	773843	423	A2A2	BB	3831	1077	0.16	0.16	65	58	14	10	10	9	7	104	100	102	100	103	33	55	Level-P
Logic-PP	A2P2-PP * Delta-Lambda	773103	423	A1A2	BB	3690	77	0.77	0.29	94	39	13	9	10	6	12	105	101	95	101	98	29	52	Logic-PP
Louder	Dreamer * Parfait	773876	243	A2A2	AB	3730	1172	0.15	0.04	65	46	14	9	14	10	5	100	100	95	101	98	33	55	Louder
Louis	Johnboy * Destination	774009	n.v.	A1A2	AE	3838	1040	0.28	0.13	75	53	14	8	15	10	3	105	104	97	98	101	36	58	Louis
Lynx	Armour * Destination	774007	n.v.	A1A2	AE	3613	319	0.05	0.06	19	18	18	9	19	15	9	103	105	101	95	103	-	59	Lynx
Magic-P	Right Stuff-PP * A2P2-PP	NEU	243	A2A2	BB	3807	707	0.31	0.21	66	51	15	11	11	8	11	104	103	100	92	98	32	54	Magic-P
Matrix-P	Shortcut-P * A2P2-PP	773796	432	A2A2	AB	3784	596	0.54	0.17	88	43	11	10	8	3	3	108	102	99	99	97	28	51	Matrix-P
Mayor	Dynasty * Alligator	773107	243	A2A2	AB	3605	423	0.15	0.00	36	14	11	10	11	3	2	105	104	106	102	101	28	51	Mayor
Mega-P-Red	Eveready-PP RDC * Ryder-Red	298878	243	A1A2	BB	3421	554	-0.32	-0.17	-15	-2	15	13	14	0	11	109	104	98	97	101	-	58	Mega-P-Red
Monarch-PP	Remover-PP * A2P2-PP	773534	243	A2A2	BB	3705	948	0.58	0.13	107	49	9	6	6	8	3	105	99	102	96	104	28	51	Monarch-PP
Overhaul-P	Revamp-P * Delta-Lambda	773535	243	A2A2	BB	3981	863	0.35	0.22	76	57	11	10	10	4	1	114	102	106	96	105	29	52	Overhaul-P
Private Jet	Direct * Alongside	773739	243	A1A2	AE	3003	143	-0.08	-0.12	-3	-9	13	9	9	10	6	96	99	98	98	98	-	53	Private Jet
Punisher	Poplock * Peilegrino	774055	n.v.	A1A2	BE	3791	865	0.54	0.09	98	40	10	7	8	7	8	106	104	100	103	103	26	48	Punisher
Right Stuff-PP	Remover-PP * Bundle	772896	243	A2A2	BB	3798	1406	0.25	0.21	89	76	11	7	7	10	8	105	98	99	94	100	29	52	Right Stuff-PP
Rufus-PP Red	Eveready-PP RDC * Augustus-P-Red	298907	423	A1A2	BB	3731	474	0.10	0.17	30	38	10	11	9	-3	4	108	107	98	101	98	29	52	Rufus-PP Red
Salary-PP RDC	Right Stuff-PP * Luster-P	773840	243	A2A2	AB	3592	976	0.19	0.06	64	42	13	11	8	5	7	103	98	96	100	100	30	53	Salary-PP RDC
Salute	Avenger * Chief	772856	243	A2A2	AB	3216	378	0.26	0.05	44	17	13	11	3	9	11	100	103	97	90	94	32	54	Salute
Stellar-PP RDC	Right Stuff-PP * Augustus-P-Red	773795	243	A2A2	BB	3775	1041	0.22	0.10	69	49	13	11	9	6	6	105	100	97	100	99	29	52	Stellar-PP RDC
Tactical-P	A2P2-PP * Energy	774010	n.v.	A1A2	AE	3518	240	0.53	0.04	73	13	13	12	10	10	14	100	97	95	102	100	-	57	Tactical-P
Triton-PP	Logic-PP * Allday-P	773578	234	A1A2	BB	3789	729	0.55	0.23	94	55	14	9	11	7	14	100	101	97	105	95	37	59	Triton-PP
Wally	Hothead * Delta-Lambda	773525	324	A2A2	AB	3875	862	0.32	0.22	71	58	11	8	10	5	7	108	110	100	93	105	29	52	Wally
Zinger-P	Zippy * A2P2-PP	773636	342	A2A2	AB	3612	514	0.48	0.08	79	28	14	11	6	12	6	103	102	99	100	101	30	52	Zinger-P

NACHZUCHTGERÜFTE BULLEN

Name	Pedigree	HB-Nr.	Aa	Beta Casein	Kappa Casein	Töchter	LPI	kg Milch	% Fett	% Eiweiß	kg Fett	kg Eiweiß	Conformation	Euter	Fundament	Milchadel & Kraft	Becken	Nutzungsdauer	Zellzahl	Töchterfruchtbarkeit	Melkbarkeit	Geburten	€ gesext	Name		
A2P2-PP	Luster-P * Duke	509818	315	A2A2	AB	4198	997	3544	5	0.86	0.21	103	27	15	11	8	13	98	103	94	100	101	27	50	A2P2-PP	
Avenger	Rozone * Delta-Lambda	504091	426	A1A2	AB	1438	562	3065	742	0.16	-0.11	48	10	8	9	-1	5	7	103	106	101	84	97	27	50	Avenger
Barone Rosso	Santorius * Breaker RC	298816	342	A1A2	BB	602	326	3516	1126	-0.02	0.27	43	70	9	13	-1	6	-5	100	98	96	101	102	27	49	Barone Rosso
Destination	Alligator * Hotline	500788	432	A1A2	AE	1322	492	3378	1783	-0.15	-0.22	52	31	10	2	16	10	2	97	98	100	100	102	30	53	Destination
Detective	Alligator * Crushbull	500523	234	A2A2	AA	254	143	3367	1025	-0.31	-0.08	2	25	15	10	15	10	5	97	102	99	94	95	39	69	Detective
Distefano	Hothead * Toohot	500885	432	A2A2	AA	266	115	3651	432	0.24	0.27	47	50	8	6	2	0	105	108	101	100	105	25	47	Distefano	
Energy	Haniko * Solomon	500992	243	A1A2	AE	774	355	2886	-711	0.06	-0.08	-20	-34	15	12	12	5	9	98	97	91	104	92	31	54	Energy
Indro	Hothead * Toohot	500977	234	A1A2	AE	1646	372	3523	1163	-0.04	0.16	42	59	10	9	4	7	5	102	98	99	103	100	25	47	Indro
Major	Delta-Lambda * Siedkick	772740	321	A2A2	AB	154	89	3181	913	-0.03	-0.10	32	19	15	10	8	15	7	99	104	89	98	92	32	54	Major
Myth	Alligator * Randall	500710	234	A1A2	AE	301	183	3238	1086	-0.09	-0.06	32	29	8	3	12	5	8	99	105	97	94	99	26	48	Myth
Reset-PP	Limestone * Bight-P	500950	324	A2A2	AB	353	97	3371	396	0.38	0.09	62	26	10	8	5	9	103	103	92	98	94	25	48	Reset-PP	

*Die Preise sind empfohlene Endverbraucherpreise zzgl. MwSt. in € ab Ihrer zuständigen Besamungsstation in Deutschland. Alle Angaben ohne Gewähr. Weitere Bullen auf Anfrage.

ZUCHTWERTSCHÄTZUNG APRIL 2026 - TPI

GENOMISCHE BULLEN

Name	Pedigree	HB-Nr.	aAa	Beta Casein	Kappa Casein	GTPI	NM\$	lbs Milch	% Fett	% Eiweiß	lbs Fett	lbs Eiweiß	PTAT	Euter	Fundament	Nutzungsdauer	Zellzahl	Trächtigkeitsrate Töchter	Geburten	Melkbarkeit	€ gesext	Name	
Above	Clever * Ranger-Red	773945	432	A2A2	BB	2848	188	262	0,02	0,02	15	14	2,01	1,77	1,16	2,4	2,87	0,0	1,4	6,80	31	53	Above
Alessandro RDC	Shield * Perfect	NEU	n.v.	A1A2	AB	3081	530	1258	0,10	0,01	80	45	1,77	0,97	1,04	2,0	2,93	-3,5	1,8	7,11	28	51	Alessandro RDC
Assane RDC	Perfect * Ronald RDC	773410	n.v.	A1A2	BB	2991	370	302	0,08	0,06	33	25	1,07	1,22	2,05	3,7	2,80	1,0	1,5	6,99	24	46	Assane RDC
Blackout	Havenofear * Captain	773385	342	A1A2	AB	3166	568	1426	-0,06	-0,01	43	45	2,13	2,15	0,56	3,3	3,01	-0,2	1,4	7,03	30	53	Blackout
Caarma	Perival * AltaZazle	n.v.	n.v.	A2A2	AB	3290	854	1277	0,20	0,07	109	62	0,99	0,51	0,44	1,3	2,99	-1,6	1,1	7,36	28	51	Caarma
Cole	Dynasty * Renegade	773268	342	A1A2	BB	3082	404	299	0,24	0,09	77	34	1,81	0,63	1,44	1,4	2,88	0,9	1,4	7,01	29	52	Cole
Dealer	Dynasty * King Doc	773409	342	A2A2	AB	2885	84	-69	0,13	0,04	31	8	2,79	1,90	2,10	0,6	3,01	0,7	1,7	7,28	27	49	Dealer
Deposit	Mayor * Avenger	773842	243	A2A2	AA	2761	86	321	0,09	-0,04	36	1	2,01	1,48	1,37	0,1	3,04	1,0	1,3	7,39	32	54	Deposit
Diesel	Poplock * Dynasty	774008	n.v.	A2A2	BB	2915	240	887	0,07	-0,01	55	25	2,11	1,13	0,72	1,3	2,94	-0,3	2,1	7,64	30	52	Diesel
Dragon	Dynasty * Delta-Lambda	773262	243	A2A2	BB	2757	98	253	0,01	-0,03	12	0	2,19	1,43	1,17	2,5	2,87	1,6	1,8	7,34	25	-	Dragon
Eveready-PP RDC	Augustus P-Red * Limelight-P	772846	243	A2A2	BB	2671	55	554	-0,14	-0,01	-14	16	1,14	1,49	0,77	1,9	3,01	0,1	1,5	6,72	27	49	Eveready-PP RDC
Hallmark	Dropbox * King Doc	773637	243	A1A2	BB	2968	165	995	-0,04	-0,01	31	31	2,74	1,58	1,40	0,3	3,05	0,2	2,2	6,97	27	49	Hallmark
Heartland	Dynasty * Conway	773021	243	A2A2	BB	3007	323	656	0,13	0,03	63	29	2,24	1,29	1,19	1,3	2,97	-0,5	1,6	7,68	29	52	Heartland
Heatwave-Red P	Redeye-7 * Swingham-Red	298727	243	A1A2	BE	2748	203	235	-0,01	-0,03	8	1	1,79	1,02	0,68	2,4	2,77	0,7	1,4	7,09	29	52	Heatwave-Red P
Hobby	Magnum * Conway	773282	423	A1A2	AA	3111	583	727	0,23	0,02	91	29	1,49	1,27	0,68	0,6	3,08	0,3	0,9	7,35	28	51	Hobby
Hope	Sundance * Dynasty	773640	321	A2A2	BB	3121	519	102	0,23	0,09	66	27	2,49	1,93	0,79	2,7	2,77	-0,7	1,3	6,95	29	52	Hope
Lavish	Hotland * Perfect	773641	432	A2A2	AB	2871	172	1017	-0,04	-0,02	32	27	1,89	1,46	1,09	0,5	2,82	-1,2	1,3	6,65	33	55	Lavish
Level-P	Right Stuff-PP * Perfect	773843	423	A2A2	BB	2940	244	799	0,02	0,03	39	33	1,85	1,03	1,28	1,1	2,92	0,3	1,4	6,98	33	55	Level-P
Louis	Johnboy * Destination	774009	n.v.	A1A2	AE	3031	408	641	0,07	0,03	46	30	1,90	1,19	1,13	2,6	2,77	0,2	1,3	6,84	36	58	Louis
MagiC-P	Right Stuff-PP * A2P2-PP	NEU	243	A2A2	BB	2921	215	116	0,12	0,06	36	20	2,22	1,58	1,14	1,4	2,91	0,4	1,7	6,60	32	54	MagiC-P
Matrix-P	Shortcut-P * A2P2-PP	773796	432	A2A2	AB	2808	277	39	0,16	0,05	43	14	1,09	1,04	0,72	1,4	2,94	0,0	1,6	6,93	28	51	Matrix-P
Mayor	Dynasty * Alligator	773107	243	A2A2	AB	2813	109	467	0,01	-0,04	22	5	1,97	1,30	1,82	1,0	2,77	1,6	1,4	7,29	28	51	Mayor
Mega-P-Red	Eveready-PP RDC * Ryder-Red	298878	243	A1A2	BB	2527	-149	508	-0,20	-0,10	-32	-10	2,22	2,48	1,49	1,5	2,96	-0,9	1,3	6,77	-	58	Mega-P-Red
Monarch-PP	Remover-PP * A2P2-PP	773534	243	A2A2	BB	2948	402	614	0,17	0,01	72	22	1,76	0,85	0,68	0,0	3,06	0,5	1,2	6,94	28	51	Monarch-PP
Moxie	Dropbox * Perfect	773675	234	A2A2	BB	3161	351	1038	0,05	0,05	56	47	2,87	1,33	1,34	1,0	2,77	-0,2	1,8	6,70	28	51	Moxie
Overhaul-P	Revamp-P * Delta-Lambda	773535	243	A2A2	BB	3004	412	489	0,04	0,04	31	27	1,29	1,61	0,89	3,1	2,97	2,1	1,0	6,69	29	52	Overhaul-P
Punisher	Poplock * Peligrino	NEU	n.v.	A1A2	BE	2927	386	419	0,14	0,01	54	17	1,22	1,05	0,45	2,6	2,86	0,4	1,2	7,03	26	48	Punisher
Rocket	Perfect * King-Doc	772844	351	A2A2	BB	2917	199	665	0,05	0,01	41	25	2,31	1,65	1,61	0,8	2,97	-1,5	1,2	7,06	28	51	Rocket
Rufus-P-Red	Eveready-PP RDC * Augustus-P-Red	298907	423	A1A2	BB	2803	220	190	-0,02	0,05	3	19	0,84	1,48	0,69	3,4	2,74	0,0	1,5	6,77	29	52	Rufus-P-Red
Superman RDC	Dropbox * Delta-Lambda	773503	243	A2A2	AB	2759	16	374	-0,01	0,01	13	15	2,79	1,80	1,48	-0,5	3,03	-0,8	2,1	6,92	32	54	Superman RDC
Wally	Hotland * Delta-Lambda	773525	324	A2A2	AB	2976	398	290	0,11	0,08	41	31	1,44	1,07	0,49	2,2	2,69	-0,1	1,2	6,18	29	52	Wally
Zinger-P	Zippy * A2P2-PP	773636	342	A2A2	AB	2851	175	168	0,15	0,03	46	13	2,10	1,62	1,02	0,1	2,93	-0,4	1,4	7,00	30	52	Zinger-P

NACHZUCHTGEPRÜFTE BULLEN

Name	Pedigree	HB-Nr.	aAa	Beta Casein	Kappa Casein	Töchter	Betriebe	TPI	NM\$	lbs Milch	% Fett	% Eiweiß	lbs Fett	lbs Eiweiß	PTAT	Euter	Fundament	Nutzungsdauer	Zellzahl	Trächtigkeitsrate Töchter	Geburten	Melkbarkeit	€ gesext	Name	
Distefano	Hotland * Tohot	500885	432	A2A2	AA	4.309	931	2955	371	315	0,07	0,07	31	28	1,25	1,34	0,09	2,9	2,77	-0,1	1,1	6,64	25	47	Distefano
Dynasty	Perfect * Legacy	500709	345	A2A2	BB	1.727	518	3074	340	27	0,27	0,06	72	16	2,27	1,26	1,72	1,4	2,84	2,5	1,6	7,34	32	54	Dynasty
King Red P	Gio-P RDC * Gywer RDC	298877	135	A2A2	AA	270	105	2905	278	303	0,00	0,06	12	25	0,41	0,74	1,57	2,4	2,78	2,7	1,0	6,99	27	49	King Red P
Mantra	Ty Me * Yoda	500674	432	A1A2	BB	402	169	3012	481	612	0,08	0,08	46	41	1,35	1,07	0,11	2,8	2,84	-0,8	1,7	6,79	24	46	Mantra
Sharpe	Alta1stClass * Epic	508259	234	A1A2	BE	8.378	1.774	2490	-20	655	-0,12	-0,04	-4	10	0,54	1,29	0,40	-0,5	2,96	-2,7	1,4	7,37	24	46	Sharpe

*Die Preise sind empfohlene Endverbraucherpreise zzgl. MwSt. in € ab Ihrer zuständigen Besamungsstation in Deutschland. Alle Angaben ohne Gewähr. Weitere Bullen auf Anfrage.

DETECTIVE

konv. 39,-€

w. geseht 69,-€

Blondin Detective



CAN 04/2026 (254 Tö. / 143 Betr.)

GLPI	3367
Milch kg / Si. %	1025 / 96
Fett kg / %	2 / -0,31
Eiweiß kg / %	25 / -0,08
Beta / Kappa Casein	A2A2 / AA
PROS	640
Nutzungsdauer	97
Zellzahl	102
Töchterfruchtbarkeit	99
Kalbeverlauf	95
Kalbeverlauf Tö.	96

		-5	5	10
Conformation	15			
Euter	10			
Fundament	15			
Milchadel & Kraft	10			
Becken	5			
Größe	8			
Stärke	-1			
Körpertiefe	9			
Milchcharakter	11			
Beckenneigung	3H			
Beckenbreite	1			
Hinterbeinans. Seite	7C			
Hinterbeinans. Hinten	14			
Trachten	9			
Knochenqualität	14			
Bewegung	7			
Vordereuteraufhängung	5			
Hintereuterhöhe	9			
Hintereuterbreite	11			
Zentralband	10			
Eutertiefe	1S			
Eutertextur	9			
Vorderstrichplatz.	3C			
Strichpltz. Hinten	9C			
Strichlänge	5L			



Blondin Detective Bacardi VG-89-2YR
HM Int. Champion RWF25 (Tochter)

ALLIGATOR

X MS BLONDIN CRSHBLL DEENA VG-86-2YR-CAN (V.: CRUSHABULL)
X KINGS-RANSOM HOT DEBBIE VG-85-2YR-CAN 3* (V.: HOTLINE)

Reg.-Nr.: HOCANM120781841 Geboren 27.06.2021

HB-Nr.: 500523 aAa 234

- Sagenhaftes Exterieur mit Milch (+1025 kg)!
- Double Digit für Conf. (+15), Euter (+10), Fundament (+15) & DS (+10)!
- 92% seiner eingestuftes Töchter sind GP & besser!
- 15 Gen. VG-/EX-Mütter aus Kings-Ransom Dorcy Dextra EX-94-2E 6*

MAJOR

konv. 32,-€

w. geseht 54,-€

Robella Major



Euter von Elmcroft Major Azalea VG-86-1YR-CAN
(Tochter)

CAN 04/2026 (154 Tö. / 89 Betr.)

GLPI	3181
Milch kg / Si. %	913 / 94
Fett kg / %	32 / -0,03
Eiweiß kg / %	19 / -0,10
Beta / Kappa Casein	A2A2 / AB
PROS	403
Nutzungsdauer	99
Zellzahl	104
Töchterfruchtbarkeit	89
Kalbeverlauf	92
Kalbeverlauf Tö.	92

		-5	5	10
Conformation	15			
Euter	10			
Fundament	8			
Milchadel & Kraft	15			
Becken	7			
Größe	7			
Stärke	4			
Körpertiefe	17			
Milchcharakter	11			
Beckenneigung	1H			
Beckenbreite	5			
Hinterbeinans. Seite	3C			
Hinterbeinans. Hinten	6			
Trachten	13			
Knochenqualität	7			
Bewegung	-3			
Vordereuteraufhängung	10			
Hintereuterhöhe	7			
Hintereuterbreite	7			
Zentralband	5			
Eutertiefe	2D			
Eutertextur	9			
Vorderstrichplatz.	3C			
Strichpltz. Hinten	3C			
Strichlänge	4L			



Echo Glen Major Irene VG-86-2YR-CAN
(Tochter)

DELTA-LAMBDA

X ROBELLA SIDEKICK MOLLY EX-91-4YR-CAN (V.: SIDEKICK)

X ROBELLA SOLOMON MATTIE VG-85-2YR-CAN (V.: SOLOMON)

Reg.-Nr.: HOCANM14104450 Geboren 01.09.2021

HB-Nr.: 772740 aAa 321

- Jetzt geprüft mit +15 Conformation & über 900 kg Milch
- Major Potential mit Lambda * Sidekick!
- +15 Conformation, +15 Dairy Strenght & +10 Euter
- 6 Gen. VG-/EX-Mütter aus der Familie von Robella Reg Macy EX-94

ENERGY

konv. 31,-€

w. gesext 54,-€

Blondin Energy



Duhibel Energy Primy VG-86-2YR (Tochter)

CAN 04/2026 (774 Tö. / 355 Betr.)

GLPI	2886
Milch kg / Si. %	-711 / 98
Fett kg / %	-20 / 0,06
Eiweiß kg / %	-34 / -0,08
Beta / Kappa Casein	A1A2 / AE
PROS	-408
Nutzungsdauer	98
Zellzahl	97
Töchterfruchtbarkeit	91
Kalbeverlauf	92
Kalbeverlauf Tö.	99

		-5	5	10
Conformation	15	[Bar chart]		
Euter	12	[Bar chart]		
Fundament	12	[Bar chart]		
Milchadel & Kraft	5	[Bar chart]		
Becken	9	[Bar chart]		
Größe	12	[Bar chart]		
Stärke	2	[Bar chart]		
Körpertiefe	0	[Bar chart]		
Milchcharakter	7	[Bar chart]		
Beckenneigung	3L	[Bar chart]		
Beckenbreite	9	[Bar chart]		
Hinterbeinans. Seite	2C	[Bar chart]		
Hinterbeinans. Hinten	5	[Bar chart]		
Trachten	12	[Bar chart]		
Knochenqualität	10	[Bar chart]		
Bewegung	6	[Bar chart]		
Vordereuteraufhängung	9	[Bar chart]		
Hintereuterhöhe	7	[Bar chart]		
Hintereuterbreite	15	[Bar chart]		
Zentralband	13	[Bar chart]		
Eutertiefe	8S	[Bar chart]		
Eutertextur	10	[Bar chart]		
Vorderstrichplatz.	12C	[Bar chart]		
Strichpltz. Hinten	11C	[Bar chart]		
Strichlänge	0	[Bar chart]		



WFD Energy La Boom VG-87-DE (Tochter)

HANIKO
X GOULDHAVEN SOLOMON ELLEN VG-86-2YR-CAN (V.: SOLOMON)
X GOULDHAVEN ATWOOD EMILY VG-89-4YR-CAN 13* (V.: ATWOOD)

Reg.-Nr.: HOCANM120345175 Geboren 08.06.2020
HB-Nr.: 500992 aAa 243

- Nr. 3 für Conformation mit +15!
- Spezialist für Euter (+12), Fundament (+12) & Becken (+9)
- Seine abgekalbten Töchter begeistern!
- 6 Gen. VG-/EX-Mütter aus Huntshaven Aerostar Echo VG-85-CAN

ALPHA RDC

konv. 31,-€

w. gesext 54,-€

Blondin Alpha



FG Alpha Lara RC VG-87-DE (Tochter bei Maas GbR)

CAN 04/2026 (692 Tö. / 344 Betr.)

GLPI	2961
Milch kg / Si. %	-152 / 98
Fett kg / %	-13 / -0,07
Eiweiß kg / %	-24 / -0,15
Beta / Kappa Casein	A1A1 / AE
PROS	134
Nutzungsdauer	101
Zellzahl	99
Töchterfruchtbarkeit	103
Kalbeverlauf	98
Kalbeverlauf Tö.	101

		-5	5	10
Conformation	10	[Bar chart]		
Euter	7	[Bar chart]		
Fundament	9	[Bar chart]		
Milchadel & Kraft	4	[Bar chart]		
Becken	5	[Bar chart]		
Größe	8	[Bar chart]		
Stärke	2	[Bar chart]		
Körpertiefe	4	[Bar chart]		
Milchcharakter	1	[Bar chart]		
Beckenneigung	1L	[Bar chart]		
Beckenbreite	8	[Bar chart]		
Hinterbeinans. Seite	5C	[Bar chart]		
Hinterbeinans. Hinten	6	[Bar chart]		
Trachten	8	[Bar chart]		
Knochenqualität	5	[Bar chart]		
Bewegung	5	[Bar chart]		
Vordereuteraufhängung	3	[Bar chart]		
Hintereuterhöhe	4	[Bar chart]		
Hintereuterbreite	8	[Bar chart]		
Zentralband	16	[Bar chart]		
Eutertiefe	3S	[Bar chart]		
Eutertextur	10	[Bar chart]		
Vorderstrichplatz.	9C	[Bar chart]		
Strichpltz. Hinten	7C	[Bar chart]		
Strichlänge	6S	[Bar chart]		



Du Louvion Urpha (Tochter)

ALLIGATOR
X KCKC ARTIST ANA EX-92-CAN (V.: ARTIST)
X MS APPLE ANARA-RED VG-88-4YR-CAN 5* (V.: INTEGRAL RC)

Reg.-Nr.: HOCANM120345248 Geboren 25.12.2020
HB-Nr.: 500791 aAa 423

- Spezieller Rotfaktorbulle mit "The Apple-Touch"
- Leicht gewinkelte Fundamente mit optimaler Stellung
- Sehr korrekte & breite Becken
- 9 Gen. VG-/EX-Mütter aus KHW Regiment Apple-Red EX-96

DYNASTY

konv. 32,-€

w. gesext 54,-€

Kings-Ransom Dynasty



USA 04/2026 (1.727 Tö. / 518 Betr.)

GTPI	3074
Milch lbs / Si. %	27 / 98
Fett lbs / %	72 / 0,27
Eiweiß lbs / %	16 / 0,06
Beta / Kappa Casein	A2A2 / BB
NMS	340
Nutzungsdauer	1,4
Zellzahl	2,84
Trächtigkeitsrate Tö.	2,5
Kalbeverlauf %	1,6
Kalbeverlauf Tö. %	1,8

		-1	1	2
PTAT	2,27			
Euter	1,26			
Fundament	1,72			
Körper	1,53			
Milchtyp	1,09			
Größe	1,41			
Stärke	1,74			
Körpertiefe	1,61			
Milchcharakter	0,82			
Beckenneigung	-0,40			
Beckenbreite	1,45			
Hinterbeinans. Seite	0,72			
Hinterbeinans. Hinten	2,31			
Trachten	1,32			
Gesamt-ZW Fund.	1,82			
Vordereuteraufhängung	1,91			
Hintereuterhöhe	1,46			
Hintereuterbreite	1,94			
Zentralband	0,76			
Eutertiefe	1,01			
Vorderstrichplatz.	1,42			
Strichpltz. Hinten	1,01			
Strichlänge	0,16			

Dubenoit Dynasty Ever After VG-86-2YR & Dubenoit Dynasty Every Ready VG-85-2YR (Töchter)



PARFECT
X KINGS-RANSOM LGCY DAKOTA EX-90-3YR-USA (V.: LEGACY)
X KINGS-RANSOM H DETERMINE VG-85-3YR-USA (V.: HELIX)

Reg.-Nr.: H0840M3224437469 Geboren 10.12.2020
HB-Nr.: 500709 aAa 345

- Geprüft mit starker Kombi von TPI (+3074) & PTAT (+2,27)
- Sehr beliebter Allrounder mit starken Fitnesswerten
- Mittelrahmige, starke Töchter mit super Euter & Fundament
- 12 Gen. VG-/EX-Mütter aus Kings-Ransom Planet Dove EX-92

DESTINATION

konv. 30,-€

w. gesext 53,-€

Blondin Destination



Fleury Destination Madeleine VG-86-2YR (Tochter)

CAN 04/2026 (1.322 Tö. / 492 Betr.)

GLPI	3378
Milch kg / Si. %	1783 / 99
Fett kg / %	52 / -0,15
Eiweiß kg / %	31 / -0,22
Beta / Kappa Casein	A1A2 / AE
PROS	1122
Nutzungsdauer	97
Zellzahl	98
Töchterfruchtbarkeit	100
Kalbeverlauf	102
Kalbeverlauf Tö.	99

		-5	5	10
Conformation	10			
Euter	2			
Fundament	16			
Milchadel & Kraft	10			
Becken	2			
Größe	4			
Stärke	-1			
Körpertiefe	4			
Milchcharakter	16			
Beckenneigung	2H			
Beckenbreite	4			
Hinterbeinans. Seite	4S			
Hinterbeinans. Hinten	16			
Trachten	15			
Knochenqualität	10			
Bewegung	4			
Vordereuteraufhängung	-4			
Hintereuterhöhe	3			
Hintereuterbreite	13			
Zentralband	7			
Eutertiefe	3D			
Eutertextur	-1			
Vorderstrichplatz.	1C			
Strichpltz. Hinten	2W			
Strichlänge	2L			

Vertdor Destination Malibu VG-87-2YR (Tochter)



ALLIGATOR
X KINGS-RANSOM HOT DEBBIE VG-85-2YR-CAN 3* (V.: HOTLINE)
X KINGS-RANSOM DELTA DESTINY EX-92-4YR-USA (V.: DELTA)

Reg.-Nr.: HOCANM120345247 Geboren 23.12.2020
HB-Nr.: 500788 aAa 432

- Beeindruckende Töchter mit viel Milch!
- Starke Kombination für Milch (+1783 kg), F&L (+16) & Conf. (+10)
- Robotereignung
- 14 Gen. VG-/EX-Mütter aus Kings-Ransom Dorcy Dextra EX-94-2E 6*



USA 04/2026 (402 Tö. / 169 Betr.)

GTPI	3012
Milch lbs / Si. %	612 / 89
Fett lbs / %	46 / 0,08
Eiweiß lbs / %	41 / 0,08
Beta / Kappa Casein	A1A2 / BB
NMS	481
Nutzungsdauer	2,8
Zellzahl	2,84
Trächtigkeitsrate Tö.	-0,8
Kalbeverlauf %	1,7
Kalbeverlauf Tö. %	1,5

		-1	1	2
PTAT	1,35			
Euter	1,07			
Fundament	0,11			
Körper	0,98			
Milchtyp	0,70			
Größe	1,50			
Stärke	0,40			
Körpertiefe	0,67			
Milchcharakter	1,28			
Beckenneigung	0,95			
Beckenbreite	0,32			
Hinterbeinans. Seite	-0,79			
Hinterbeinans. Hinten	0,26			
Trachten	0,72			
Gesamt-ZW Fund.	0,47			
Vordereuteraufhängung	1,05			
Hintereuterhöhe	1,73			
Hintereuterbreite	1,24			
Zentralband	1,63			
Eutertiefe	1,12			
Vorderstrichplatz.	0,95			
Strichpltz. Hinten	1,12			
Strichlänge	-0,35			



Thurler Commander Chantal VG-86 (3. Gen.)

TRY ME
X PINE-TREE 4425 YODA 7994 VG-87-USA (V.: YODA)
X WESTCOAST DPICK CHANTAL 4425 VG-85-USA 3* (V.: DRAFTPICK)

Reg.-Nr.: HOITAM61991006903 Geboren 23.11.2020
HB-Nr.: 500674 aAa 432

- Stark für Leistung, Exterieur & Nutzungsdauer
- Gute Gesundheitsmerkmale
- BB-Vererber & guter Befruchter
- 8 Gen. VG-/EX-Mütter aus Thurler Commander Chantal VG-86

RESET-PP



Reset-PP EX-90-4YR-CAN

CAN 04/2026 (353 Tö. / 97 Betr.)

GLPI	3371
Milch kg / Si. %	396 / 97
Fett kg / %	62 / 0,38
Eiweiß kg / %	26 / 0,09
Beta / Kappa Casein	A2A2 / AB
PROS	1244
Nutzungsdauer	103
Zellzahl	103
Töchterfruchtbarkeit	92
Kalbeverlauf	94
Kalbeverlauf Tö.	97

		-5	5	10
Conformation	10			
Euter	8			
Fundament	5			
Milchadel & Kraft	5			
Becken	9			
Größe	4			
Stärke	-1			
Körpertiefe	4			
Milchcharakter	6			
Beckenneigung	7L			
Beckenbreite	10			
Hinterbeinans. Seite	0			
Hinterbeinans. Hinten	3			
Trachten	5			
Knochenqualität	3			
Bewegung	-1			
Vordereuteraufhängung	9			
Hintereuterhöhe	9			
Hintereuterbreite	4			
Zentralband	-1			
Eutertiefe	8S			
Eutertextur	8			
Vorderstrichplatz.	7W			
Strichpltz. Hinten	1C			
Strichlänge	2S			



Reset-PP Töchter @ Sunnybloom

LIMELIGHT-P
X VOGUE BIGHIT ESPRIT-PP VG-85-2YR-CAN (V.: BIGHIT-P)
X SILVERRIDGE DUKE ELSA-P VG-87-4YR-CAN 7* (V.: DUKE)

Reg.-Nr.: HOCANM40001202 Geboren 22.10.2019
HB-Nr.: 500950 aAa 324

- Geprüfter Outcross PP-Bulle!
- Ideale Becken & korrekte Beinstellung
- Solide Leistung & gute Inhaltsstoffe
- 17 Gen. VG-/EX-Mütter aus der Wabash-Way Evett-Familie

A2P2-PP

konv. 27,-€

w. geseht 50,-€

Vogue A2P2-PP



CAN 04/2026	(4.198 Tö. / 997 Betr.)
GLPI	3544
Milch kg / Si. %	5 / 99
Fett kg / %	103 / 0,86
Eiweiß kg / %	27 / 0,21
Beta / Kappa Casein	A2A2 / AB
PROŞ	1675
Nutzungsdauer	98
Zellzahl	103
Töchterfruchtbarkeit	94
Kalbeverlauf	101
Kalbeverlauf Tö.	98

		-5	5	10
Conformation	15			
Euter	11			
Fundament	8			
Milchadel & Kraft	8			
Becken	13			
Größe	4			
Stärke	8			
Körpertiefe	5			
Milchcharakter	4			
Beckenneigung	12L			
Beckenbreite	11			
Hinterbeinans. Seite	5S			
Hinterbeinans. Hinten	5			
Trachten	1			
Knochenqualität	-2			
Bewegung	9			
Vordereuteraufhängung	10			
Hintereuterhöhe	9			
Hintereuterbreite	13			
Zentralband	3			
Eutertiefe	3S			
Eutertextur	3			
Vorderstrichplatz.	4W			
Strichpltz. Hinten	2C			
Strichlänge	2L			



LUSTER-P
 X SILVERRIDGE DUKE ELSA-P VG-87-4YR-CAN 7* (V.: DUKE)
 X SILVERRIDGE V PBALL ERNA P VG-86-2YR-CAN 2* (V.: POWERBALL-P)
 Reg.-Nr.: HOCANM13446574 Geboren 28.03.2019
 HB-Nr.: 509818 aAa 315

- Der beliebteste Bulle Kanada's in 2025!
- Super Beinstellung & breite, geeignete Becken
- Sehr starke Inhaltsstoffe & Persistenz!
- 16 Gen. VG-/EX-Mütter aus der Wabash-Way Evett-Familie

DISTEFANO

UltraPlus

konv. 25,-€

w. geseht 47,-€

Isolabella Inseme Distefano



USA 04/2026	(4.309 Tö. / 931 Betr.)
GTP1	2955
Milch lbs / Si. %	315 / 92
Fett lbs / %	31 / 0,07
Eiweiß lbs / %	28 / 0,07
Beta / Kappa Casein	A2A2 / AA
NMS	371
Nutzungsdauer	2,9
Zellzahl	2,77
Trächtigkeitsrate Tö.	-0,1
Kalbeverlauf %	1,1
Kalbeverlauf Tö. %	1,4

		-1	1	2
PTAT	1,25			
Euter	1,34			
Fundament	0,09			
Körper	0,97			
Milchtyp	0,14			
Größe	1,37			
Stärke	0,78			
Körpertiefe	0,63			
Milchcharakter	0,24			
Beckenneigung	0,81			
Beckenbreite	-0,06			
Hinterbeinans. Seite	-0,04			
Hinterbeinans. Hinten	0,45			
Trachten	1,00			
Gesamt-ZW Fund.	0,31			
Vordereuteraufhängung	2,23			
Hintereuterhöhe	1,29			
Hintereuterbreite	1,09			
Zentralband	1,14			
Eutertiefe	2,23			
Vorderstrichplatz.	0,46			
Strichpltz. Hinten	0,47			
Strichlänge	0,22			



HOTHAND
 X GO-FARM ISLAND (V.: TOOHOT)
 X KNS INKA VG-85 (V.: SUPERMAN)
 Reg.-Nr.: HOITAM1991277781 Geboren 30.11.2019
 HB-Nr.: 500885 aAa 432

- Mittelrahmige, starke Kühe mit guter Kondition
- Komplettpaket für Fitness, Nutzungsdauer, Leistung & Exterieur
- A2A2-Vererber & Rinderbulle
- Ugela Bell Gourmante EX-92 Familie

MYTH



Myth Eda VG-86-DE
(Tochter bei F. Neßlage)

Wolfgang Schulze

ALLIGATOR
X CLAYNOOK MAY RANDALL VG-85-2YR-CAN 3*
(V.: RANDALL)
X CLAYNOOK MOXY SILVER VG-86-2YR-CAN 3*
(V.: SILVER)

Reg.-Nr.: HOCANM14073839
HB-Nr.: 500710
Geboren 09.02.2021
aAa 234

CAN 04/2026 (301 Tö. / 183 Betr.)

GLPI	3238
Milch kg / Si. %	1086 / 97
Fett kg / %	32 / -0,09
Eiweiß kg / %	29 / -0,06
Beta / Kappa Casein	A1A2 / AE
PROS	1177
Nutzungsdauer	99
Zellzahl	105
Töchterfruchtbarkeit	97
Kalbeverlauf	99
Kalbeverlauf Tö.	103

- Kompletter Alligator-Sohn für Leistung & Conformation!
- Super Mobilität mit gewinkeltem Bein
- Ideal geneigte, breite Becken
- 9 Gen. VG-/EX-Mütter aus Hendel Durham Mitzi EX-90

konv. 26,-€ w. gesext 48,-€

Claynook A Myth

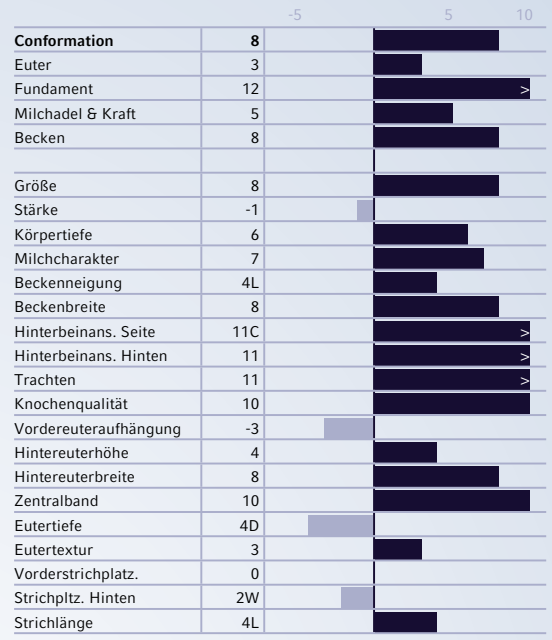

AVENGER



Waibel's Avenger Felicitas VG-86-DE
(Tochter bei Waibel GbR)

Wolfgang Schulze

ROZUME
X MYSTIQUE LAMBDA ANIS EX-93-2E-CAN 9*
(V.: DELTA-LAMBDA)
X MYSTIQUE EXTREME ABRICOT EX-94-6E-CAN 10*
(V.: EXTREME)

Reg.-Nr.: HOCANM120213097
HB-Nr.: 504091
Geboren 22.11.2019
aAa 426

CAN 04/2026 (1.438 Tö. / 562 Betr.)

GLPI	3065
Milch kg / Si. %	742 / 99
Fett kg / %	48 / 0,16
Eiweiß kg / %	10 / -0,11
Beta / Kappa Casein	A1A2 / AB
PROS	1013
Nutzungsdauer	103
Zellzahl	106
Töchterfruchtbarkeit	101
Kalbeverlauf	97
Kalbeverlauf Tö.	96

- Seine melkenden Töchter sind einfach überragend!
- 104 Mastitis Resistenz & 107 Klauengesundheit & 103 Herd Life
- 12 Gen. mit einer durchschn. Lebensleistung von 80.428 kg (CAN)!
- 13 Gen. VG-/EX-Mütter aus Mystique Extreme Abricot EX-94-5E 10*

konv. 27,-€ w. gesext 50,-€

Mystique Avenger

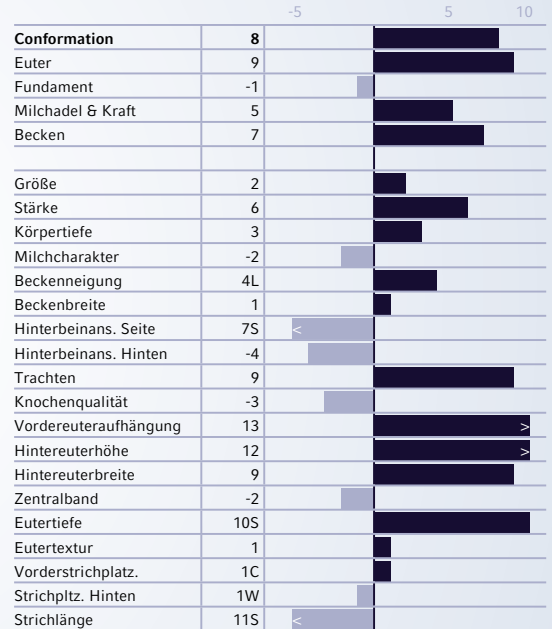

INDRO



Elle Indro Jassie VG-86-IT
(Tochter)

Wolfgang Schulze

HOTHAND
X GO-FARM ISLAND
(V.: TOOHOT)
X KNS INKA VG-85
(V.: SUPERMAN)

Reg.-Nr.: HOITAM15990518306
HB-Nr.: 509977
Geboren 22.08.2019
aAa 234

CAN 04/2026 (1.646 Tö. / 372 Betr.)

GLPI	3523
Milch kg / Si. %	1163 / 93
Fett kg / %	42 / -0,04
Eiweiß kg / %	59 / 0,16
Beta / Kappa Casein	A1A2 / AE
PROS	1634
Nutzungsdauer	102
Zellzahl	98
Töchterfruchtbarkeit	99
Kalbeverlauf	100
Kalbeverlauf Tö.	104

- Italien's Nr. 2 für Typ (+2,10 Tipo) & Nr. 3 für Euter (+2,99 ICM)
- Leistung, Exterieur & Fitness in einem Paket!
- Geneigte, breite Becken
- Ugela Bell Gourmante EX-92 Familie

konv. 25,-€ w. gesext 47,-€

Ultraplus

Riozzo Inseme Indro

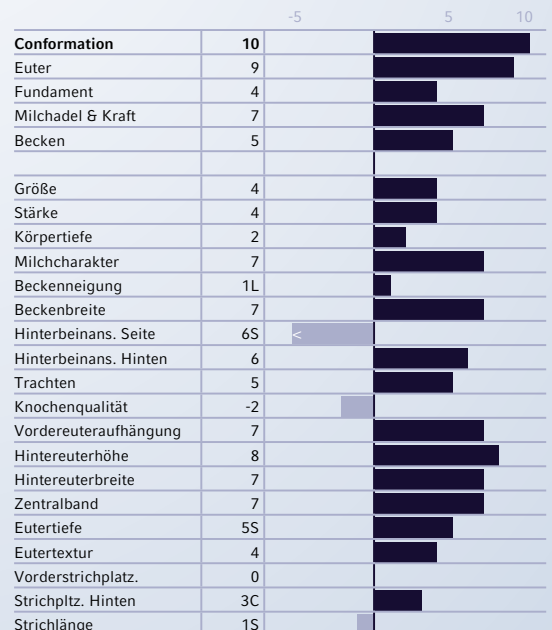

BARONE ROSSO

Ultraplus

konv. 27,-€

w. gesext 49,-€

K&L Inseme Barone Rosso



CAN 04/2026 (602 Tö. / 326 Betr.)

GLPI	3516
Milch kg / Si. %	1126 / 91
Fett kg / %	43 / -0,02
Eiweiß kg / %	70 / 0,27
Beta / Kappa Casein	A1A2 / BB
PRO\$	1797
Nutzungsdauer	100
Zellzahl	98
Töchterfruchtbarkeit	96
Kalbeverlauf	102
Kalbeverlauf Tö.	103



Zial Barone Rosso Shantel Red VG-89 (Tochter)

		-5	5	10
Conformation	9			
Euter	13			
Fundament	-1			
Milchadel & Kraft	6			
Becken	-5			
Größe	2			
Stärke	3			
Körpertiefe	3			
Milchcharakter	5			
Beckenneigung	7H			
Beckenbreite	2			
Hinterbeinans. Seite	15			
Hinterbeinans. Hinten	4			
Trachten	3			
Knochenqualität	-4			
Bewegung	-4			
Vordereuteraufhängung	10			
Hintereuterhöhe	8			
Hintereuterbreite	5			
Zentralband	4			
Eutertiefe	55			
Eutertextur	4			
Vorderstrichplatz.	6W			
Strichpltz. Hinten	5W			
Strichlänge	5L			

SANTORIUS

X K&L RM SORAYA RED VG-85 (V.: BREAKER RC)

X BOISVERT SPH SAGA VG-87 (V.: BREKEM RC)

Reg.-Nr.: HONLDM627599682 Geboren 29.11.2018

HB-Nr.: 298816 aAa 342

- Italien's kompletter Rotbuntbulle
- Nr.1 für Euter (+3,27 ICM) mit deutlich längeren Strichen
- Stark für Leistung & Eiweiß-%
- 13 Gen. VG-/EX-Mütter aus Glen Drummond Splendor VG-86-2YR 39*

SHARPE

Ultraplus

konv. 24,-€

w. gesext 46,-€

Fantasy Allmei Sharpe



USA 04/2026 (8.378 Tö. / 1.774 Betr.)

GTPi	2490
Milch lbs / Si. %	655 / 92
Fett lbs / %	-4 / -0,12
Eiweiß lbs / %	10 / -0,04
Beta / Kappa Casein	A1A2 / BE
NMS	-20
Nutzungsdauer	-0,5
Zellzahl	2,96
Trächtigkeitsrate Tö.	-2,7
Kalbeverlauf %	1,4
Kalbeverlauf Tö. %	2,6



Delana VG-86-DE
Seger Jüng Tarmstedt '25
(Tochter bei Morisse GbR)

Wolfhard Schulze

		-1	1	2
PTAT	0,54			
Euter	1,29			
Fundament	0,40			
Körper	-0,23			
Milchtyp	-0,81			
Größe	0,37			
Stärke	-0,94			
Körpertiefe	-0,66			
Milchcharakter	0,30			
Beckenneigung	1,95			
Beckenbreite	-0,78			
Hinterbeinans. Seite	0,04			
Hinterbeinans. Hinten	0,38			
Trachten	0,38			
Gesamt-ZW Fund.	0,47			
Vordereuteraufhängung	1,20			
Hintereuterhöhe	1,80			
Hintereuterbreite	0,59			
Zentralband	1,06			
Eutertiefe	1,79			
Vorderstrichplatz.	0,25			
Strichpltz. Hinten	0,53			
Strichlänge	0,23			

ALTA1STCLASS

X SEPIA VG-85 (V.: EPIC)

X SABRIN VG-85 (V.: HAYDEN)

Reg.-Nr.: HOITAM1990871408 Geboren 27.02.2015

HB-Nr.: 508259 aAa 234

- Leistungsvererber (+1.492 kg M DE) mit solidem Typ (117 RZE)
- Extrem einheitliche Nachzucht!
- Spitzen Euter & klasse Fundamente
- Aus der Tidy-Brook Elton Steph Familie

CLASSIC

w. gesext
51,-€

Blondin Classic



CAN 04/2026	
GLPI	1605
Milch kg / Si. %	-197 / 73
Fett kg / %	-29 / -0,22
Eiweiß kg / %	-11 / -0,06
Beta / Kappa Casein	A1A1 / BB
PROS	49
Nutzungsdauer	102
Zellzahl	92
Töchterfruchtbarkeit	100
Kalbeverlauf	102
Kalbeverlauf Tö.	96

		-5	5	10
Conformation	17			
Euter	13			
Fundament	17			
Milchadel & Kraft	13			
Becken	0			
Größe	1			
Stärke	7			
Körpertiefe	5			
Milchcharakter	7			
Beckenneigung	9H			
Beckenbreite	4			
Hinterbeinans. Seite	7S			
Hinterbeinans. Hinten	18			
Trachten	14			
Knochenqualität	6			
Bewegung	0			
Vordereuteraufhängung	10			
Hintereuterhöhe	3			
Hintereuterbreite	6			
Zentralband	10			
Eutertiefe	3S			
Eutertextur	14			
Vorderstrichplatz.	4C			
Strichpltz. Hinten	1C			
Strichlänge	2L			



Kentville Joel Coco EX-93-2E (Mutter)

MAVERICK
X KENTVILLE JOEL COCO EX-93-2E-CAN (V.: JOEL)
X KENTVILLE COLTON CECELIA VG-87-3YR (V.: COLTON)

Reg.-Nr.: JECANM121105900 Geboren 11.05.2022
HB-Nr.: 499409 aAa 432

- Führender Jersey für Conf. (+17) mit solider Fitness & Nutzungsdauer
- +17 Conformation, +13 Euter, +17 Fundament & +13 Dairy Strenght
- Rinderbulle
- weitere 11 Gen. VG-/EX-Mütter folgen auf seine Mutter

COACH

konv.
25,-€

w. gesext
48,-€

Lencrest Coach



CAN 04/2026	
GLPI	1716
Milch kg / Si. %	481 / 75
Fett kg / %	49 / 0,31
Eiweiß kg / %	33 / 0,18
Beta / Kappa Casein	A2A2 / BB
PROS	1293
Nutzungsdauer	99
Zellzahl	92
Töchterfruchtbarkeit	94
Kalbeverlauf	110
Kalbeverlauf Tö.	101

		-5	5	10
Conformation	7			
Euter	3			
Fundament	7			
Milchadel & Kraft	9			
Becken	0			
Größe	-4			
Stärke	3			
Körpertiefe	5			
Milchcharakter	11			
Beckenneigung	6H			
Beckenbreite	-4			
Hinterbeinans. Seite	2S			
Hinterbeinans. Hinten	6			
Trachten	3			
Knochenqualität	3			
Bewegung	0			
Vordereuteraufhängung	4			
Hintereuterhöhe	1			
Hintereuterbreite	6			
Zentralband	1			
Eutertiefe	6D			
Eutertextur	-2			
Vorderstrichplatz.	1W			
Strichpltz. Hinten	0			
Strichlänge	1L			



Lencrest Cocopuff EX-93-3E 4* (Großmutter)

MAVERICK
X LENCREST BOURBON COCOPUFF EX-90-3E-CAN (V.: BOURBON)
X LENCREST COCOPUFF EX-93-3E 4* (V.: VIVALDI)

Reg.-Nr.: JECANM12088121 Geboren 20.03.2022
HB-Nr.: 499417 aAa 432

- Allrounder für GLPI & Leistung
- -4 für Größe & trotzdem +9 Dairy Strenght
- Leichte Geburten & A2A2 + BB
- 6 Gen. VG-/EX-Mütter aus JIF Little Minnie-EX-96-4E

POKER CHIP

w. gesex't
55,-€

Avonlea Poker Chip



CAN 04/2026	
GLPI	1993
Milch kg / Si. %	318 / 68
Fett kg / %	15 / -0,04
Eiweiß kg / %	23 / 0,13
Beta / Kappa Casein	A2A2 / BB
PRO\$	1398
Nutzungsdauer	107
Zellzahl	102
Töchterfruchtbarkeit	101
Kalbeverlauf	96
Kalbeverlauf Tö.	95

		-5	5	10
Conformation	17			
Euter	14			
Fundament	12			
Milchadel & Kraft	14			
Becken	9			
Größe	9			
Stärke	8			
Körpertiefe	5			
Milchcharakter	7			
Beckenneigung	5H			
Beckenbreite	10			
Hinterbeinans. Seite	2S			
Hinterbeinans. Hinten	10			
Trachten	12			
Knochenqualität	3			
Bewegung	0			
Vordereuteraufhängung	11			
Hintereuterhöhe	9			
Hintereuterbreite	6			
Zentralband	8			
Eutertiefe	8S			
Eutertextur	14			
Vorderstrichplatz.	8C			
Strichpltz. Hinten	8C			
Strichlänge	2S			

Avonlea Premier Chocolate Chip EX-96-2E 5* (Großmutter)



GHOST
X AVONLEA CHIPS CHIQUITA EX-90-5YR-CAN (V.: VICTORIOUS)
X AVONLEA PREMIER CHOCOLATE CHIP EX-96-2E 5* (V.: PREMIER)

Reg.-Nr.: JECANM1502237 Geboren 01.09.2024
HB-Nr.: 490686 aAa 243

- Beeindruckende Kombination von +17 Conformation & +1993 GLPI
- Top Nutzungsdauer & Fitnesswerte
- A2A2 & BB-Vererber
- Weitere 6 Gen. EX hinter Avonlea Premier Chocolate Chip EX-96-2E 5*

GHOST

w. gesex't
53,-€

Unique Ghost



CAN 04/2026	
GLPI	1879
Milch kg / Si. %	200 / 73
Fett kg / %	26 / 0,21
Eiweiß kg / %	25 / 0,23
Beta / Kappa Casein	A2A2 / BB
PRO\$	1271
Nutzungsdauer	104
Zellzahl	104
Töchterfruchtbarkeit	100
Kalbeverlauf	93
Kalbeverlauf Tö.	94

		-5	5	10
Conformation	13			
Euter	10			
Fundament	8			
Milchadel & Kraft	10			
Becken	9			
Größe	12			
Stärke	7			
Körpertiefe	2			
Milchcharakter	3			
Beckenneigung	5H			
Beckenbreite	10			
Hinterbeinans. Seite	1C			
Hinterbeinans. Hinten	8			
Trachten	8			
Knochenqualität	2			
Bewegung	0			
Vordereuteraufhängung	11			
Hintereuterhöhe	3			
Hintereuterbreite	7			
Zentralband	6			
Eutertiefe	9S			
Eutertextur	10			
Vorderstrichplatz.	4C			
Strichpltz. Hinten	7C			
Strichlänge	7S			

Unique Magistrate Gold EX-94-4YR (Mutter)



BOOMERANG
X UNIQUE MAGISTRATE GOLD EX-94-4YR (V.: MAGISTRATE)
X UNIQUE HP GENIE VG-87-2YR (V.: CANDY MAN)

Reg.-Nr.: JECANM14490799 Geboren 21.09.2022
HB-Nr.: 499398 aAa 462

- Starke Kombination für LPI & Conformation
- Starke Fitness & Nutzungsdauer
- Solide Leistung & Inhaltsstoffen
- Aus der Familie von Claessic Fields Vindicat Genie EX-93

JAY PI

Calino JAY PI

BS | 17.09.2022 | aAa: 651 423 | 4-3-4/89

HB-Nr. 609073 | BSWCHEM120172859304 | CH 120.1728.5930.4

MM: Gantenbeins Edgard JUPITA



GZW: 1'180
WZW: 110
MIW: 108
GN: 118
FIW: 110



GA 04.26 Töchter: **0** Betriebe: **0** KK: **BB** BCN: **A2A2**

B % Milch **Fett** **Eiweiss**
89 **+ 368 kg** **-3 kg** **+ 13 kg**
-0.25 % **+ 0.00 %**

M: Gantenbeins Defender JARINA



V: Calvin **CALINO**
M: Gantenbeins Defender **JARINA**
3L / EX91
Ø2L: 10'005 kg 3.98 % 3.65 %
LL: 27'174 kg 4.08 % 3.80 %
MM: Gantenbeins Edgard **JUPITA**
3L / EX96
Ø6L: 9'287 kg 4.08 % 3.59 %
LL: 71'963 kg 4.14 % 3.58 %

GA 04.26 Anzahl Töchter: 0		80	100	120
Gesamtnote	118			
Rahmen	112			
Becken	114			
Fundament	113			
Euter	125			
Kreuzbeinhöhe	109	klein		gross
Flankentiefe	101	wenig		viel
Brustbreite	111	schmal		breit
Obere Linie	107	gesenkt		erhöht
Beckenlänge	116	kurz		lang
Beckenbreite	104	schmal		breit
Beckenneigung	101	gestellt		abgezogen
Lage Umdreher	111	hinten		vorne
Sprungelenkwinkel	94	gerade		säbelbeinig
Sprungelenkausprägung	113	voll		trocken
Fesseln	119	weich		steil
Klauensatz	115	flach		hoch
Voreuterlänge	91	wenig		viel
Voreuterhaufhängung	141	locker		straff
Aufhängung hinten Breite	113	schmal		breit
Aufhängung hinten Höhe	121	tief		hoch
Eutertiefe	125	tief		hoch
Euterboden	116	gestuft		angehoben
Zentralband	120	kein		stark
Zitzenlänge	92	kurz		lang
Zitzendicke	120	fein		grob
Zitzenstellung	134	n. aussen		n. innen
Zitzenverteilung vorn	114	weit		eng
Zitzenverteilung hinten	126	weit		eng
Bemuskelung	112	leer		voll

GA 04.26 Anzahl Töchter: 0		80	100	120
Persistenz	GA 93	tief		hoch
Zellzahl	GA 103	hoch		tief
Mastitisresistenz	GA 103	tief		hoch
Melkbarkeit	GA 91	langsam		schnell
Fruchtbarkeit Töchter	GA 108	tief		hoch
Nutzungsdauer	GA 112	kurz		lang
Geburtsablauf direkt	G 104	schwer		leicht
Geburtsablauf Töchter	GA 96	schwer		leicht
Kälbervitalität Index	G 104	tief		hoch

TILL-ET

SCHILTER SWISS O Malley TILL-ET

BS | 09.08.2021 | aAa: 243 615 | 3-2-2/82

HB-Nr. 608997 | BSWCHEM120161527535 | CH 120.1615.2753.5

TILL-ET



GZW: 1'249
WZW: 113
MIW: 123
GN: 107
FIW: 109



GA 04.26 Töchter: **0** Betriebe: **0** KK: **AB** BCN: **A2A2**

B % Milch **Fett** **Eiweiss**
89 **+ 486 kg** **+ 31 kg** **+ 30 kg**
+ 0.15 % **+ 0.17 %**

VS von M: SCHILTER SWISS Superstar THARIA



V: Bender **O MALLEY**
M: SCHILTER SWISS Superstar **TABITA**
MM: SCHILTER SWISS Assay **TAMERA**
1L / G+80
Ø4L: 8'953 kg 4.31 % 3.54 %
LL: 56'359 kg 4.54 % 3.83 %

GA 04.26 Anzahl Töchter: 0		80	100	120
Gesamtnote	107			
Rahmen	101			
Becken	105			
Fundament	110			
Euter	110			
Kreuzbeinhöhe	120	klein		gross
Flankentiefe	94	wenig		viel
Brustbreite	99	schmal		breit
Obere Linie	108	gesenkt		erhöht
Beckenlänge	123	kurz		lang
Beckenbreite	96	schmal		breit
Beckenneigung	101	gestellt		abgezogen
Lage Umdreher	105	hinten		vorne
Sprungelenkwinkel	95	gerade		säbelbeinig
Sprungelenkausprägung	104	voll		trocken
Fesseln	126	weich		steil
Klauensatz	119	flach		hoch
Voreuterlänge	111	wenig		viel
Voreuterhaufhängung	118	locker		straff
Aufhängung hinten Breite	109	schmal		breit
Aufhängung hinten Höhe	100	tief		hoch
Eutertiefe	114	tief		hoch
Euterboden	102	gestuft		angehoben
Zentralband	109	kein		stark
Zitzenlänge	104	kurz		lang
Zitzendicke	101	fein		grob
Zitzenstellung	103	n. aussen		n. innen
Zitzenverteilung vorn	110	weit		eng
Zitzenverteilung hinten	122	weit		eng
Bemuskelung	98	leer		voll

GA 04.26 Anzahl Töchter: 0		80	100	120
Persistenz	GA 105	tief		hoch
Zellzahl	GA 105	hoch		tief
Mastitisresistenz	GA 105	tief		hoch
Melkbarkeit	GA 118	langsam		schnell
Fruchtbarkeit Töchter	GA 106	tief		hoch
Nutzungsdauer	GA 95	kurz		lang
Geburtsablauf direkt	GA 98	schwer		leicht
Geburtsablauf Töchter	GA 109	schwer		leicht
Kälbervitalität Index	G 101	tief		hoch

KICKOFF

Hilltop Acres C KICKOFF-ET
BS | 26.09.2023 | aAa: 423 651

HB-Nr. 609128 | BS840M3273133875

MM: Hilltop Acres Ddevil KASSIDY EX-91+2E



GZW: 1'262
WZW: 109
MIW: 129
GN: 114
FIW: 95

GA 04.26 Töchter: 0 Betriebe: 0 KK: **BB** BCN: **A1A2**
B % Milch Fett Eiweiss
87 + 1'133 kg + 24 kg + 37 kg
-0.28 % -0.03 %

KICKOFF



V: Phil COLLAPS
M: Hilltop Acres S KADENCE-ET
2L / EX92-USA
Ø1L: 15'694 kg 3.01 % 3.49 %
MM: Hilltop Acres Ddevil KASSIDY-ET
4L / EX-91-USA
Ø4L: 15'684 kg 3.86 % 3.64 %

GA 04.26 Anzahl Töchter: 0		80	100	120
Gesamtnote	114			
Rahmen	112			
Becken	95			
Fundament	101			
Euter	130			
Kreuzbeinhöhe	113	klein		gross
Flankentiefe	101	wenig		viel
Brustbreite	109	schmal		breit
Obere Linie	110	gesenkt		erhöht
Beckenlänge	98	kurz		lang
Beckenbreite	99	schmal		breit
Beckenneigung	86	gestellt		abgezogen
Lage Umdreher	91	hinten		vorne
Sprungelenkwinkel	80	gerade		säbelbeinig
Sprungelenkausprägung	93	voll		trocken
Fesseln	92	weich		steil
Klauensatz	122	flach		hoch
Voreuterlänge	121	wenig		viel
Voreuterhaufhängung	138	locker		straff
Aufhängung hinten Breite	126	schmal		breit
Aufhängung hinten Höhe	136	tief		hoch
Eutertiefe	121	tief		hoch
Euterboden	106	gestuft		angehoben
Zentralband	96	kein		stark
Zitzenlänge	83	kurz		lang
Zitzendicke	103	fein		grob
Zitzenstellung	127	n. aussen		n. innen
Zitzenverteilung vorn	118	weit		eng
Zitzenverteilung hinten	113	weit		eng
Bemuskelung	97	leer		voll

		80	100	120
Persistenz	GA 94	tief		hoch
Zellzahl	GA 94	hoch		tief
Mastitisresistenz	GA 91	tief		hoch
Melkbarkeit	GA 109	langsam		schnell
Fruchtbarkeit Töchter	GA 96	tief		hoch
Nutzungsdauer	GA 110	kurz		lang
Geburtsablauf direkt	G 95	schwer		leicht
Geburtsablauf Töchter	GA 94	schwer		leicht
Kälbervitalität Index	G 113	tief		hoch

IURI

Gisler's O Malley JURI
BS | 29.12.2020 | aAa: 243 615 | 4-4-3/89

HB-Nr. 068995 | BSWCHEM120148466666 | CH 120.1484.6666.6

Schirmer's Juri DALLA



GZW: 1'188
WZW: 101
MIW: 119
GN: 116
FIW: 101



G 04.26 Töchter: 134 Betriebe: 103 KK: **BB** BCN: **A2A2**
B % Milch Fett Eiweiss
92 + 85 kg + 36 kg + 25 kg
+ 0.45 % + 0.31 %

G 04.26 Anzahl Töchter: 51		80	100	120
Gesamtnote	116			
Rahmen	112			
Becken	117			
Fundament	112			
Euter	120			
Kreuzbeinhöhe	142	klein		gross
Flankentiefe	118	wenig		viel
Brustbreite	115	schmal		breit
Obere Linie	108	gesenkt		erhöht
Beckenlänge	136	kurz		lang
Beckenbreite	107	schmal		breit
Beckenneigung	121	gestellt		abgezogen
Lage Umdreher	130	hinten		vorne
Sprungelenkwinkel	92	gerade		säbelbeinig
Sprungelenkausprägung	108	voll		trocken
Fesseln	143	weich		steil
Klauensatz	134	flach		hoch
Voreuterlänge	103	wenig		viel
Voreuterhaufhängung	132	locker		straff
Aufhängung hinten Breite	114	schmal		breit
Aufhängung hinten Höhe	122	tief		hoch
Eutertiefe	134	tief		hoch
Euterboden	115	gestuft		angehoben
Zentralband	108	kein		stark
Zitzenlänge	78	kurz		lang
Zitzendicke	94	fein		grob
Zitzenstellung	129	n. aussen		n. innen
Zitzenverteilung vorn	116	weit		eng
Zitzenverteilung hinten	120	weit		eng
Bemuskelung	109	leer		voll
Zusatzz.leb.%	-4	Zusatzz.blind %		+5

Eisenhut Juri LADILLA



V: Bender O MALLEY
M: Gisler's Antonov JODIE
3L / EX91
Ø3L: 9'336 kg 4.32 % 3.94 %
LL: 36'712 kg 4.46 % 4.01 %
MM: Gisler's Arrow JANNA
3L / EX92
Ø2L: 8'118 kg 3.97 % 3.99 %
LL: 31'679 kg 3.79 % 3.96 %

Ausgeschiedene Töchter: 3		80	100	120
Persistenz	G 102	tief		hoch
Zellzahl	G 99	hoch		tief
Mastitisresistenz	GA 98	tief		hoch
Melkbarkeit	G 96	langsam		schnell
Temperament	CH 101	nervös		ruhig
Fruchtbarkeit Töchter	G 100	tief		hoch
Nutzungsdauer	GI 100	kurz		lang
Geburtsablauf direkt	G 86	schwer		leicht
Geburtsablauf Töchter	G 95	schwer		leicht
Kälbervitalität Index	G 95	tief		hoch

ROSWALD

Black Angus

NEU

konv.
14,-€

HB-NR: NEU

- SEHR GUT FÜR KREUZUNGSZUCHT GEEIGNET
- LEICHTE GEBURTEN



PARTY BOY

British Blue

konv.
12,-€

geseht
34,-€

HB-NR: 203685

- LEICHTE GEBURTEN
- KURZE TRÄCHTIGKEITSDAUER (280 TAGE)
- SEHR VITALE QUALITÄTSKÄLBER



Toplisten April 2026

LPI (CAN 04/2026)		Milch kg (CAN 04/2026)		Fett % (CAN 04/2026)		Fett kg (CAN 04/2026)	
Overhaul-P	3981	Alessandro RDC	1.844	Zeus	0,93	Caarma	129
Wally	3863	Destination*	1.783	A2P2-PP*	0,86	Zeus	121
Assane RDC	3863	Neutron*	1.599	Hope	0,81	Alessandro RDC	110
Alessandro RDC	3841	Blackout	1.529	Dynasty*	0,81	Cole	110
Louis	3838	Right Stuff-PP	1.406	Cole	0,78	Monarch-PP	107
Eiweiß % (CAN 04/2026)		Eiweiß kg (CAN 04/2026)		Zellzahl (CAN 04/2026)		Töchterfrbkt. (CAN 04/2026)	
Mantra*	0,37	Caarma	83	Wally	110	Dealer	108
Zeus	0,36	Right Stuff-PP	76	Distefano*	108	Deposit	107
Hope	0,33	Alessandro RDC	76	Rufus-PP Red	107	Mayor	106
Cole	0,32	Barone Rosso*	70	Hope	106	Dynasty*	106
Caarma	0,32	Neutron*	66	Moxie	106	Overhaul-P	106
Herd Life (CAN 04/2026)		Conformation (CAN 04/2026)		Euter (CAN 04/2026)		Fundament (CAN 04/2026)	
Overhaul-P	114	Lynx	18	Barone Rosso*	13	Lynx	19
Dragon	111	Tactical-P	17	Mega-P-Red	13	Destination*	18
Mega-P-Red	109	A2P2-PP*	15	Dragon	13	Grinch-P	15
Assane RDC	109	Major*	15	Tactical-P	12	Detective*	15
Rufus-PP Red	108	Detective*	15	Energy*	12	Louis	15
Größe (CAN 04/2026)		Geburten (CAN 04/2026)		GTPI (CAN 04/2026)		NMS (CAN 04/2026)	
Assane RDC	-5	Eternal-Red	108	Caarma	3290	Caarma	854
Caarma	-2	Hobby	107	Blackout	3166	Hobby	583
Matrix-P	-1	Zapper	107	Moxie	3161	Blackout	568
Overhaul-P	-1	Rocket	107	Hope	3121	Zeus	564
Louis	-1	Legacy	106	Hobby	3111	Alessandro RDC	530
Milch lbs. (USA 04/2026)		Fett % (USA 04/2026)		Fett lbs. (USA 04/2026)		Eiweiß % (USA 04/2026)	
Blackout	1426	A2P2-PP*	0,30	Caarma	109	Cole	0,09
Destination*	1426	Logic-PP	0,28	Zeus	93	Hope	0,09
Diamond	1298	Dynasty*	0,27	Hobby	91	Mantra*	0,08
Caarma	1277	Zeus	0,25	Alessandro RDC	80	Wally	0,08
Alessandro RDC	1258	Cole	0,24	Cole	77	Logic-PP	0,08
Eiweiß lbs. (USA 04/2026)		SCS (USA 04/2026)		CCR (USA 04/2026)		Prod. Life (USA 04/2026)	
Caarma	62	Wally	2,69	King Red P*	2,7	Assane RDC	3,7
Moxie	47	Rufus-PP Red	2,74	Dynasty*	2,5	Rufus-PP Red	3,4
Alessandro RDC	45	Lynx	2,76	Overhaul-P	2,1	Blackout	3,3
Blackout	45	Distefano*	2,77	Neutron*	1,7	Overhaul-P	3,1
Mantra*	41	Hope	2,77	Mayor	1,6	Distefano*	2,9
PTAT (USA 04/2026)		Euter (USA 04/2026)		Fundament (USA 04/2026)		Geburten (USA 04/2026)	
Energy*	2,92	Mega-P-Red	2,48	Dealer	2,10	Hobby	0,9
Moxie	2,87	Energy*	2,26	Assane RDC	2,05	King Red P*	1,0
Detective*	2,86	Blackout	2,15	Energy*	1,84	Overhaul-P	1,0
Superman RDC	2,79	Salute	2,13	Mayor	1,82	Distefano*	1,1
Hallmark	2,74	Paprika-PP Red	2,02	Dynasty*	1,72	Caarma	1,1

*Nachzuchtgeprüfter Bulle



WHERE DAMS MAKE THE DIFFERENCE!



Comestar Lamadona Doorman EX-94-2E & Blondin Destination Louisiana VG-86-2YR

Ihre Ansprechpartner

Oscar Rots
Geschäftsführung
Mobil: 0173 719 34 69
eMail: o.rots@dairy-gen.com

Barbara Grohmann
Büroleitung
Mobil: 0172 875 29 43
eMail: b.grohmann@dairy-gen.com

Manuel Weyhe
Zuchtberatung
nördl. Niedersachsen
Mobil: 0172 695 49 14
eMail: m.veyhe@dairy-gen.com

Arno Grengs
B. Rock trading&consulting
Zuchtberatung RLP & Saarland
Mobil: 0152 026 188 27
eMail: a.grengs@dairy-gen.com

Eduard Linder
Zuchtberatung Bayern
& Baden-Württemberg
Mobil: 01525 8156810
eMail: e.linder@dairy-gen.com

Weitere Infos auf: www.dairy-gen.com

DG DairyGen GmbH | Westwall 31 | 47638 Straelen
Tel.: 02834 9426 812 / Fax: 02834 942 814

Partner von

