

gesext  
54 €

Limited-P

x Sweetview Crushabull Grouch EX-92-3E-CAN (Crushabull)  
 x Sweetview Duke Gabrianna EX-90-3E-CAN (Duke)  
 x Sweetview Doorman Game on VG-86-5YR-CAN  
 (Doorman)

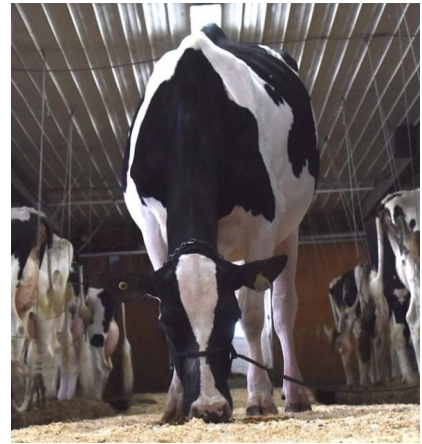

HB-Nr. 772744  
 Reg-Nr. HOCANM120664943  
 NAAB-Code 799HO00081  
 Geboren 29.10.2021  
 aAa 312

CAN 04/2026			
GLPI	3309	Nutzungsdauer	100
Milch kg / Si. %	-232 / 92	Zellzahl	96
Fett kg / %	-4 / 0,05	Töchterfruchtbarkeit	98
Eiweiß kg / %	-1 / 0,06	Kalbeverlauf	93
Beta / Kappa Casein	A2A2 / AB	Kalbeverlauf Tö.	98
PRO\$	186	Melkbarkeit	101

Typ ohne Kompromisse!  
 +17 Conf., +15 Fundament, +11 Dairy Strenght & +13 Becken  
 Hornlos & A2A2  
 17 Gen. VG-/EX-Mütter aus der VT-Pond-View Elevation Guyla Familie

Conformation 17    Euter 10    Fundament 15    Milchadel & Kraft 11    Becken 13

CAN 04/2026		-5	5	10
Größe	8	klein		groß
Stärke	4	schwach		stark
Körpertiefe	10	wenig		viel
Milchcharakter	8	wenig		viel
Lendenstärke	13	weich		> stark
Beckenneigung	7L	ansteigend		abfallend
Beckenbreite	9	schmal		breit
Hinterbeinans. Seite	8C	steil		gewinkelt
Hinterbeinans. Hinten	11	hackeneng		> parallel
Trachten	8	flach		steil
Knochenqualität	10	grob		fein
Vordereuteraufhäng.	9	lose		fest
Hintereuterhöhe	9	niedrig		hoch
Hintereuterbreite	9	schmal		breit
Zentralband	3	schwach		stark
Eutertiefe	0	tief		hoch
Eutertextur	7	fleischig		seidig
Vorderstrichplatz.	7C	außen		innen
Strichpltz. Hinten	9C	außen		innen
Strichlänge	6L	kurz		



Tel: 02834 9426-812  
Fax: 02834 9426-814

info@dairy-gen.com  
www.dairy-gen.com